¡ENCONTRAMOS EL LUGAR PERFECTO PARA TI!

Código:
25049

$ 120,000,000.00 MXN

¡ENCONTRAMOS EL LUGAR PERFECTO PARA TI!

EDIFICIO ANTIGUO PARA DEMOLICION - MONUMENTO A LA REVOLUCIÓN

Calle: Circuito de la República **Col:** Tabacalera,
Cuauhtémoc, Ciudad de México

COMENTARIOS DEL VENDEDOR

Magnifica oportunidad para desarrolladores inmobiliarios. Edificio antiguo (para demolicion) en terreno de 623 m2 de superficie en excelente ubicacion ideal para desarrollo vertical frente a la Plaza del Monumento a la Revolucion, Colonia Tabacalera (en las inmediaciones de "Reforma27" y nuevo desarrollo habitacional de "B Grand"). El Plan Catastral permite una construccion de hasta 25 niveles con uso de suelo Habitacional Mixto y una superficie maxima de construccion de 12,468 m2. Avenida Reforma e Insurgentes Centro en la periferia. EasyBroker ID: EB-KD4705

0 **0** **12468.00**

DATOS DEL VENDEDOR

Nombre: contact@homeseekers.com.mx

Télefono:5586026773

Correo Electrónico:contact@homeseekers.com.mx

¡ENCONTRAMOS EL LUGAR PERFECTO PARA TI!

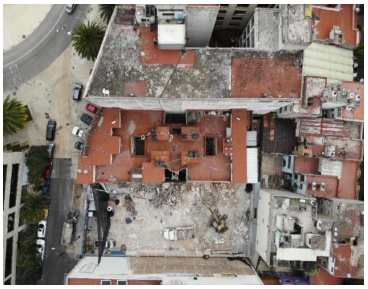

FICHA TÉCNICA **B007**

DETALLES

Terreno **623 m2**	Estacionamiento	Conservación
Construcción **A demoler**	Cuarto Servicio	Antigüedad **50+ años**
Habitaciones	Orientación **Este**	Uso de Suelo **Habitacional Mixto**
Baños	Niveles / Piso **PB + 3**	Mantenimiento

ÁREAS

Oportunidad Desarrolladores	25 niveles permitidos	Col. Tabacalera
Excelente ubicación	12,468 m2 de construcción	Monumento Revolución
Todos los servicios	20% área libre	Av. Reforma / Av. Insurgentes
	Uso habitacional mixto	Vías de comunicación
		Céntrico

www.pinnmx.com