¡ENCONTRAMOS EL LUGAR PERFECTO PARA TI!

Código:
25152

$ 2,083,000.00 MXN

¡ENCONTRAMOS EL LUGAR PERFECTO PARA TI!

DEPARTAMENTO EN VENTA CALATEA...

Calle: PROL. 16 NTE. **Col:** San Diego los Sauces,
San Pedro Cholula, Puebla

COMENTARIOS DEL VENDEDOR

Un lugar especial para vivir lo encontraras en un exclusivo condominio cerca de Cholula a 5min de periférico, con una vista hermosa a los volcanes ideal para disfrutar de las tardes, cuenta con amplio estacionamiento lugar para dos autos por condominio, recepción con vigilancia 24 h, elevador, área común de usos múltiples con baño independiente y Roof Garden muy amplio y con una excelente vista, tenemos disponible 3 diseños diferentes de departamento con dos o tres recamaras, todos tienen baño completo en cada recamara, desde 95.48m2.
EasyBroker ID: EB-JV7742

2 **2** **98.00** **2**

DATOS DEL VENDEDOR

Nombre: holuxrealestate@gmail.com

Télefono:2229187756

Correo Electrónico:holuxrealestate@gmail.com

¡ENCONTRAMOS EL LUGAR PERFECTO PARA TI!

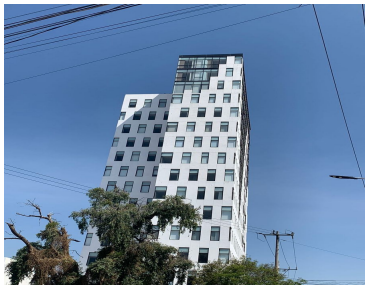

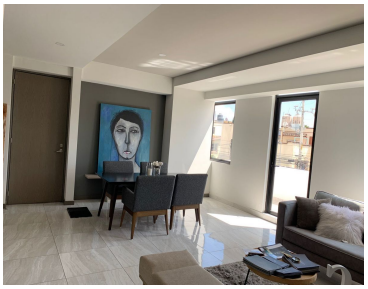
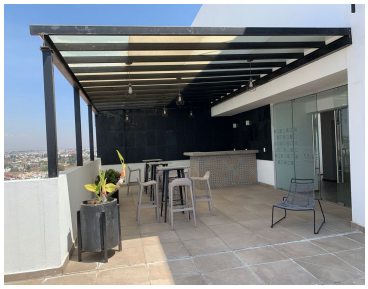

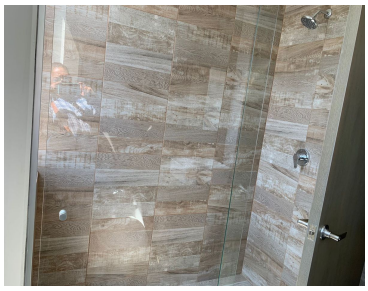

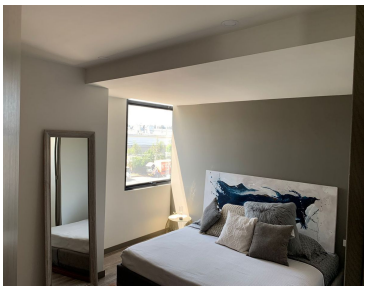

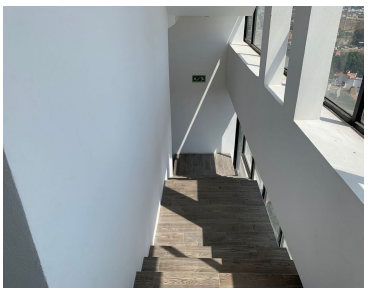

www.pinnmx.com