¡ENCONTRAMOS EL LUGAR PERFECTO PARA TI!

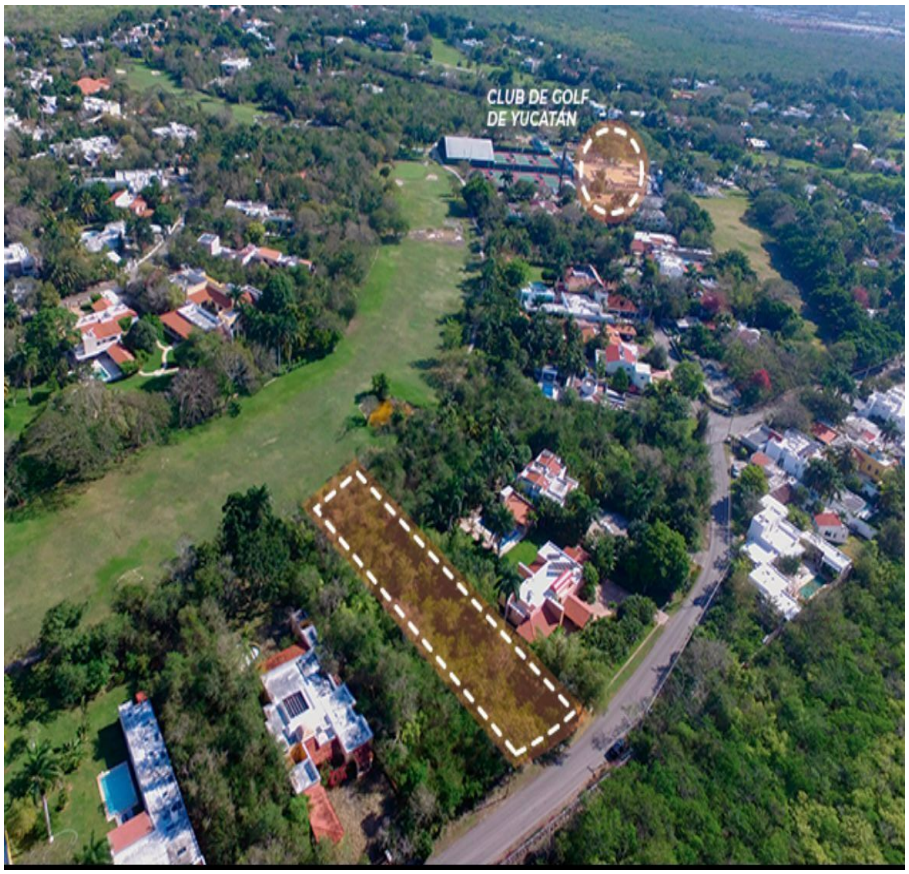

Código:
25313

$ 8,135,606.00 MXN

¡ENCONTRAMOS EL LUGAR PERFECTO PARA TI!

Terreno en venta dentro del club de golf La Ceiba | Mérida, Yucatán

Calle: Col: Club de Golf La Ceiba,
Mérida, Yucatán

COMENTARIOS DEL VENDEDOR

La privada club de golf La Ceiba promueve casas rodeadas por inmensos y preciosos jardines, residencias con variados estilos arquitectónicos y terrenos desde 1,500 m hasta macro de 5,000 m, además de que el club tiene su propia capilla, campo de golf con 18 hoyos, cancha de tenis, gimnasio, alberca, un salón de eventos sociales, el bar Hoyo 19, tienda de ropa deportiva, restaurantes, vivero, mini súper, entre otras tiendas de conveniencia. Desde su creación, ha trabajado por renovarse constantemente, así que ha habido mejoras y ampliaciones como la construcción de ocho canchas de tenis adicionales, una caddie house perfectamente equipada, una escuela de golf, una segunda alberca, un golfito de diez hoyos, entre otros cambios. Además, La Ceiba Mérida tiene un especial cuidado por la seguridad del lugar y sus habitantes, cuenta con acceso controlado y vigilancia las 24 horas que fortalece la confianza de vivir en este lugar, uno de los mejores desarrollos residenciales. - Precio $ 8,135,606.00 - Terreno: 1,730.98 m2 - Frente: 24.50 m - Fondo: 87 m AMENIDADES: - La Ceiba acceso directo al campo de golf (hoyo 18). - Mantenimiento. - Fraccionamiento privado. - Portero. - Seguridad 24 horas. - Acceso controlado. - Recolección de basura. **Disponibilidad y precios sujetos a cambio sin previo aviso. EasyBroker ID: EB-MQ0541

0 **0** **0.00**

DATOS DEL VENDEDOR

Nombre: contacto.deygoat@gmail.com

Télefono:9992971078

Correo Electrónico:contacto.deygoat@gmail.com
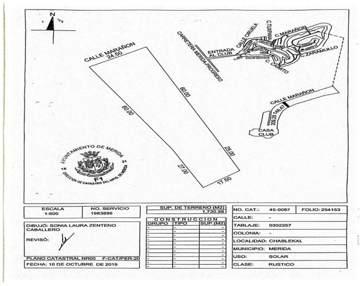
¡ENCONTRAMOS EL LUGAR PERFECTO PARA TI!