¡ENCONTRAMOS EL LUGAR PERFECTO PARA TI!

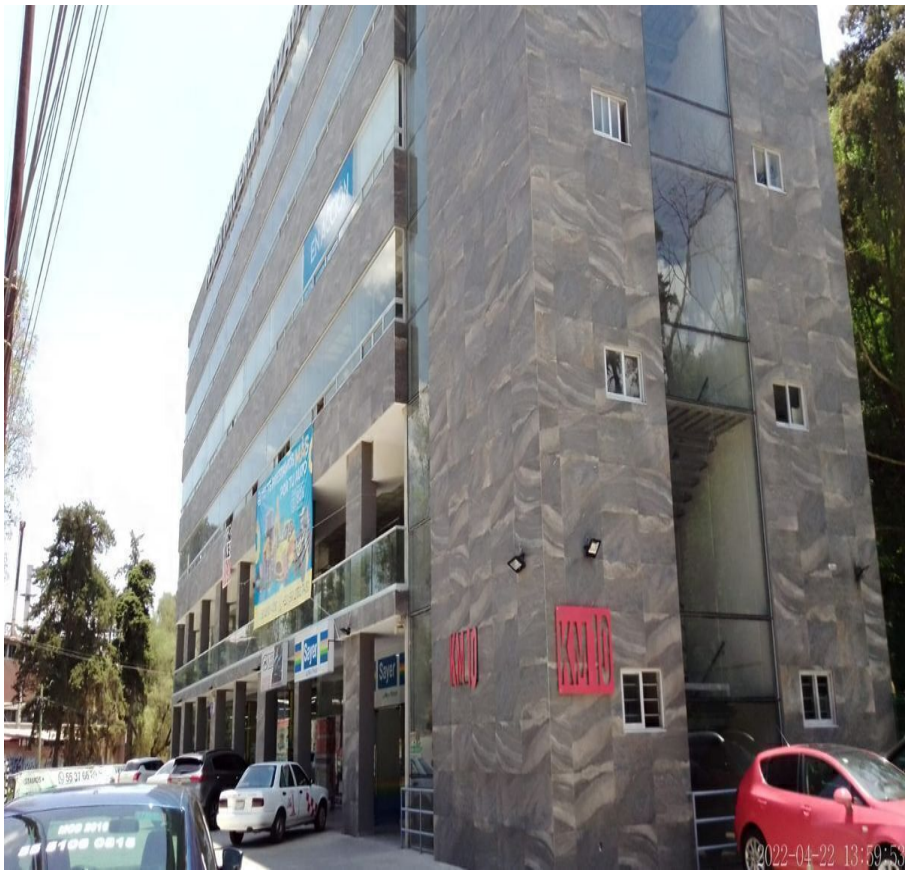

Código:
25429

$ 69,000.00 MXN

¡ENCONTRAMOS EL LUGAR PERFECTO PARA TI!

Local Comercial en Renta, Plaza Hacienda Atizapán

Calle: Carretera Atizapán-Villa Nicolas Romero **Col:** El Pedregal de Atizapán, Atizapán de Zaragoza, México

COMENTARIOS DEL VENDEDOR

Espacios amplios en renta sobre la Plaza Comercial Hacienda Atizapán. -Descripción- Nivel 5 cuenta con 300 m2 terminados y 200m2 en obra gris. El costo es por 300m2 -Alrededores- Excelente ubicación, centros comerciales, oficinas corporativas, colegios, clubes deportivos. -Requisitos- 1 Mes de Renta 1 Mes deposito 1 Póliza Jurídica. EasyBroker ID: EB-MI1415

0 **0** **300.00**

DATOS DEL VENDEDOR

Nombre: atencion.clientes@kenkel.com.mx

Télefono:México 55 5378 1111 -- Morelos 777 980 3111 -- Pachuca 771 980 2711

¡ENCONTRAMOS EL LUGAR PERFECTO PARA TI!

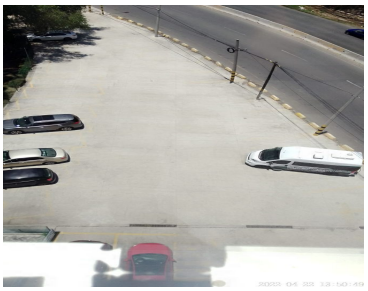

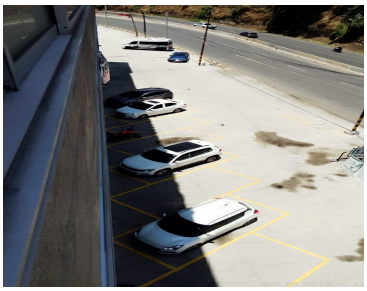

www.pinnmx.com