¡ENCONTRAMOS EL LUGAR PERFECTO PARA TI!

**Código: 25598**

**$ 5,000,000.00 MXN**

¡ENCONTRAMOS EL LUGAR PERFECTO PARA TI!

## Se vende casa en el Ajusco, Paraje 38, Tlalpan

**Calle:** Duraznos **Col:** Paraje 38,
Tlalpan, Ciudad de México

## COMENTARIOS DEL VENDEDOR

Se vende casa con amplio terreno muy cerca de la carretera Picacho – Ajusco, la casa está construida en dos alas. El ala frontal está construida en dos plantas, la planta baja es un departamento de una recamara, estancia, cocina y un baño completo, en la planta alta es un departamento de una recamara, un baño completo y una estancia bastante amplia. En el ala posterior esta construida una casa de dos pisos, la cual cuenta con dos recamaras, un baño completo, espacio para un medio baño, una terraza, estancia para sala comedor y un área de cocina bastante amplia, patio de servicio. El inmueble cuenta con cisterna, espacio para estacionar varios autos y al fondo cuenta con terreno para jardín. EasyBroker ID: EB-MN0602

**4** **3** **313.16**

**DATOS DEL VENDEDOR**

**Nombre:** contacto@qbr.mx

**Télefono:**55-1204-0880

**Correo Electrónico:**contacto@qbr.mx

¡ENCONTRAMOS EL LUGAR PERFECTO PARA TI!

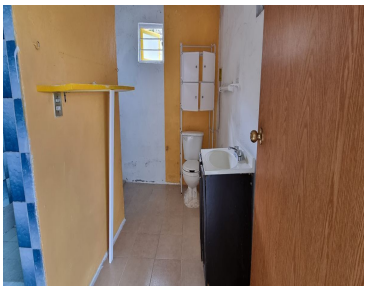

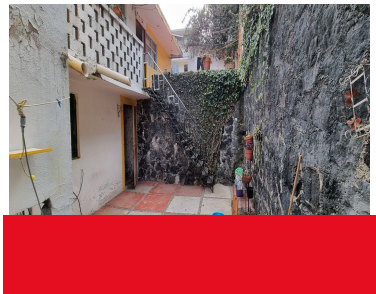

www.pinnmx.com