¡ENCONTRAMOS EL LUGAR PERFECTO PARA TI!

Código:
25660

$ 6,750,000.00 MXN

¡ENCONTRAMOS EL LUGAR PERFECTO PARA TI!

HERMOSA CASA EN VENTA EN LA RIOJA

Calle: Concordia **Col:** La Rioja,
Tlajomulco de Zúñiga, Jalisco

COMENTARIOS DEL VENDEDOR

Uno de los cotos más exclusivos de la Zona sur, cuenta espaciosas áreas verdes, un gran Club integrado por alberca, chapoteadero, gym, vapor, salón de juegos, canchas de fútbol, basquet, canchas de tennis, área de juegos para niños, por mencionar algunas. La casa colinda con donación de área verde del fraccionamiento en calle cerrada dándole más privacidad y mejor vista, Estacionamiento para 3 autos, con opción a 4, una recámara en planta baja o estudio, ya que cuenta con baño completo, amplios espacios en sala y comedor, cocina integral con barra desayunadora, cuarto de servicio con baño completo y área de lavandería. Planta alta con un amplio estar de televisión, tres recámaras; cada una con baño completo, la recámara principal cuenta con un amplio vestidor, cada una de las estancias en la planta alta, tiene hermosas vistas a los jardines del fraccionamiento. No se pierda la oportunidad de conocer esta hermosa casa, agende cita con nuestros asesores y con gusto lo atenderemos. *Precio sujeto a cambio, sin previo aviso*. EasyBroker ID: EB-MT9692

4 **4** **230.00** **3**

DATOS DEL VENDEDOR

re: direccion@hhbienesraices.com

fono:3310574977 - 3310574882

ctrónico:direccion@hhbienesraices.com
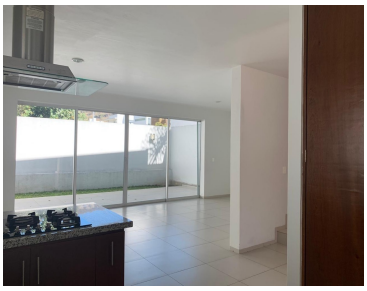
¡ENCONTRAMOS EL LUGAR PERFECTO PARA TI!