¡ENCONTRAMOS EL LUGAR PERFECTO PARA TI!

Código:
25672

$ 25,000.00 MXN

¡ENCONTRAMOS EL LUGAR PERFECTO PARA TI!

DEPARTAMENTO AMUEBLADO EN RENTA EN PARQUE INTERLOMAS

Calle: Jesus del Monte **Col:** Jesús del Monte,
Huixquilucan, México

COMENTARIOS DEL VENDEDOR

Súper departamento en uno de los mejores desarrollos de Interlomas, con excelentes areas comunes: alberca techada, vapor, gimnasio, salon de adultos, salon de jóvenes, cine. El departamento consta de 2 recamaras, 2 baños, cocina abierta con una pequeña area de lavado, 2 estacionamientos, amueblado y listo para habitarlo. En la parte de abajo tiene un centro comercial con teatro, restaurantes, gimnasios, salon de belleza, etc… Vale mucho la pena!! Que no te lo ganen!!!!!!. EasyBroker ID: EB-MP0338

2 **2** **110.00** **2**

DATOS DEL VENDEDOR

Nombre: mariagutierrez@quality.com.mx

Télefono:5522241611 5522241630

Correo Electrónico:mariagutierrez@quality.com.mx

¡ENCONTRAMOS EL LUGAR PERFECTO PARA TI!

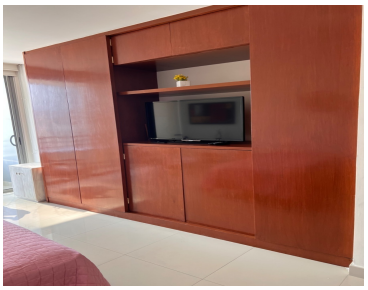

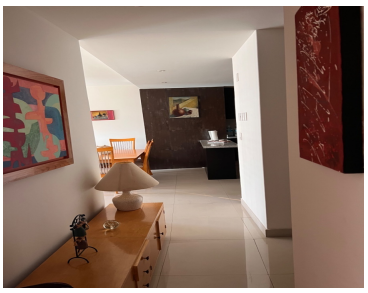

www.pinnmx.com