¡ENCONTRAMOS EL LUGAR PERFECTO PARA TI!

Código: 25687

$ 3,200,000.00 MXN

¡ENCONTRAMOS EL LUGAR PERFECTO PARA TI!

Casa seminueva con alberca frente a parque en condominio

Calle: Col: Praderas del Mayab,
Conkal, Yucatán

COMENTARIOS DEL VENDEDOR

Praderas del mayab, es un condominio al norte de la ciudad de Conkal y Merida. Se encuentra a 20 minutos de Altabrisa y a 15 minutos de Chicxulub pueblo. En Conkal encuentras todos los servicios. Praderas del Mayab está ubicado a 10 minutos del colegio Smartium, a 15 minutos del Madison International College y de la universidad Anahuac Mayab. Es un lugar muy tranquilo, en el cuál, ya habitan varias familias. AMENIDADES En la privada encontrarás diferentes parques temáticos, área de juegos infantiles, canchas deportivas, zona de lectura, fútbol, skate park entre otros. Caseta con portero 24/7 Vigilancia CASA CLUB El acceso a la casa club es opcional , se paga adicional al mantenimiento una cuota de $1,000 pesos por familia para tener acceso a: -Alberca semiolimpica -Chapoteadero -Camastros -Salon de eventos -ludoteca -Salon de juegos de mesa, tv y Ping Ping -Canchas de padel -Gimnasio -Cafeteria -Regaderas y vestidores, etc LA CASA MEDIDAS Superficie irregular de 300 mts2 DISTRIBUCIÓN: PLANTA BAJA Garage para dos autos techados Sala amplia Medio baño de visitas con acceso a piscina Comedor Cocina abierta integral Terraza techada Patio posterior Patio lateral con piscina de chukum Área de lavado semi techada PLANTA ALTA Family room o área de TV Recamara principal con terraza, closet vestidor y baño completo con doble lavabo. Recamara secundaria con balcón, y baño completo Tercera recamara con balcón y baño completo ORIENTACIÓN NORTE EQUIPAMIENTO. Parrilla Horno Microondas 4 ventiladores Espejos en baños Piscina. EasyBroker ID: EB-MA1277

3 **3** **0.00** **2**

DATOS DEL VENDEDOR

Nombre: info@ecyucatan.com

Télefono:9993433737

Correo Electrónico:info@ecyucatan.com

¡ENCONTRAMOS EL LUGAR PERFECTO PARA TI!

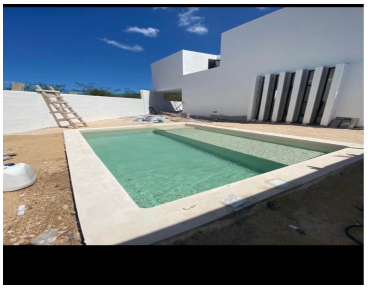
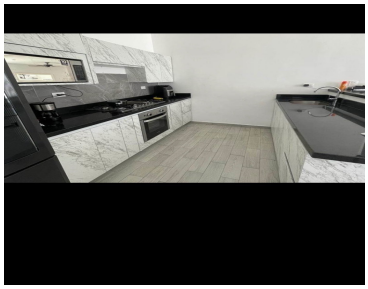

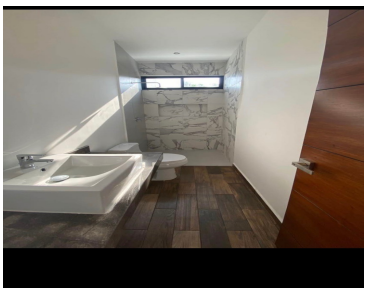
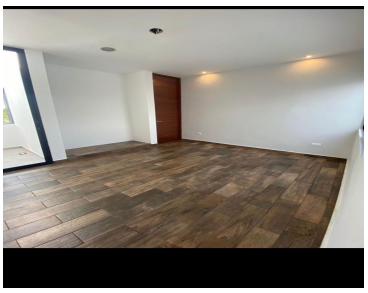

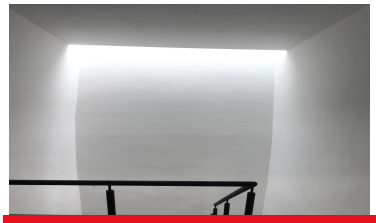

www.pinnmx.com