PINNMX

¡ENCONTRAMOS EL LUGAR PERFECTO PARA TI!

Código:
25720

$ 5,950.00 MXN

¡ENCONTRAMOS EL LUGAR PERFECTO PARA TI!

TERRENO EN VENTA BALVANERA POLO & COUNTRY CLUB

Calle: Panoramica **Col:** Balvanera Polo y Country Club, Corregidora, Querétaro

COMENTARIOS DEL VENDEDOR

TERRENO RESIDENCIAL PLUS Balvanera Polo & Country Club 1,392.29 m2 En la sección más exclusiva del residencial, Panorámica, con espectaculares vistas al campo de golf y polo, con un entorno ecológico inigualable en Querétaro. 30 m de Frente X 51 m de largo Llámanos para mayor información. EasyBroker ID: EB-MU1839

0 **0** **0.00**

DATOS DEL VENDEDOR

Nombre: maricela_feregrino@hotmail.com

Télefono:4421609687

¡ENCONTRAMOS EL LUGAR PERFECTO PARA TI!

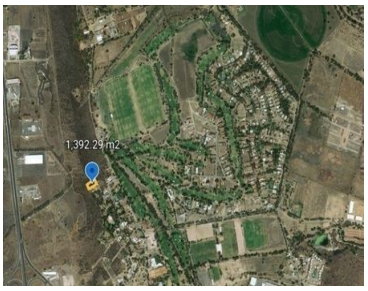

www.pinnmx.com