PINNMX

¡ENCONTRAMOS EL LUGAR PERFECTO PARA TI!

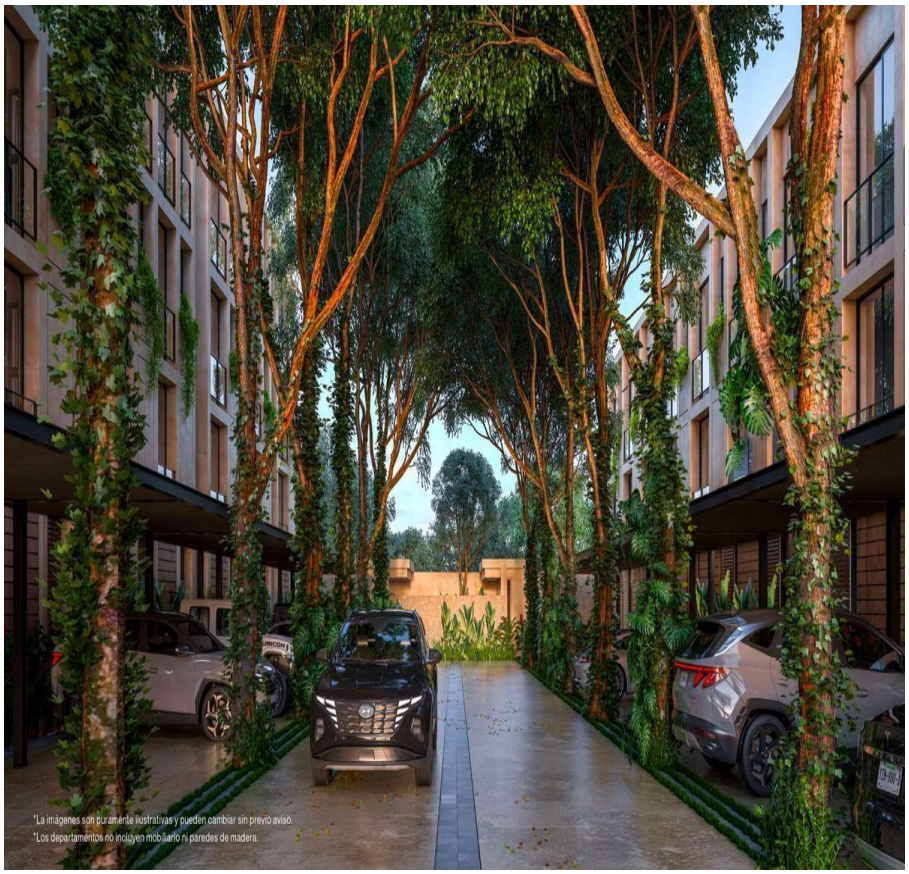

Código: 25725

$ 2,625,000.00 MXN

¡ENCONTRAMOS EL LUGAR PERFECTO PARA TI!

Departamento en venta, Preventa Merida Yucatan

Calle: Col: Santa Gertrudis Copo,
Mérida, Yucatán

COMENTARIOS DEL VENDEDOR

BAURA 38 Departamentos ubicados en Santa Gertrudis Copó. Ubicado en una zona de accesos rápidos y conectividad a las mejores plazas, restaurantes, universidades y hospitales de prestigio DISTRIBUIDO EN DOS TORRES DE 3 Y 4 NIVELES. AMENIDADES Elevador en Torre B Salón Social - Para 20 personas con piscina y baños Terraza - Sport Bar Zona de Picnic Área de usos múltiples Pet Park Cajones de estacionamiento para visitas Caseta de Vigilancia con bodega. MODELOS DE DEPARTAMENTOS 1 recámara 1.5 baños (57m2) agotado 2 recámaras 2.5 baños (76-79m2) 3 recámaras 3.5 baños (116-121 m2) Todos los departamentos en PB cuentan con piscina y jardín. 1er, 2do y 3er nivel con balcón. Equipamiento: Parrilla eléctrica, gavetas inferiores y superiores en cocina, closets vestidos, cancel fijo de cristal templado en baños, gaveteros inferiores en baños. Formas de pago aceptadas: Banco y recurso propio Solicita más Información! *Disponibilidad y precios sujetos a cambios sin previo aviso. ***La imágenes son puramente ilustrativas y pueden cambiar sin previo aviso. *Los departamentos no incluyen mobiliario ni paredes de madera. EasyBroker ID: EB-MU1876

2 **2** **90.00** **1**

DATOS DEL VENDEDOR

Nombre: magaly@arumarealestate.com

Télefono:9994470331

Correo Electrónico:magaly@arumarealestate.com

¡ENCONTRAMOS EL LUGAR PERFECTO PARA TI!

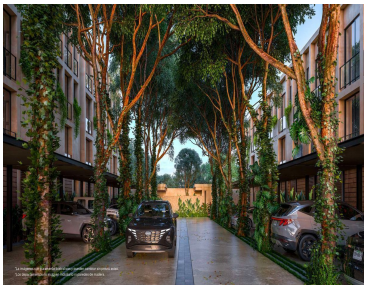

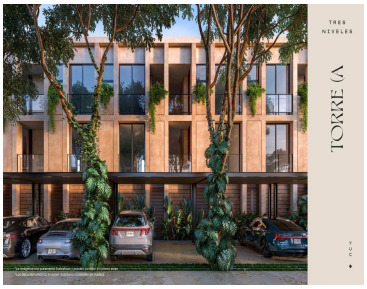

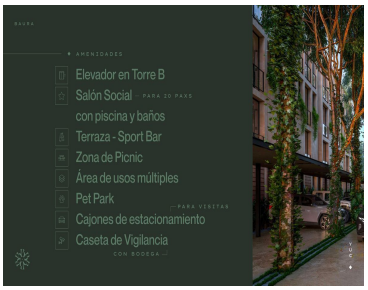

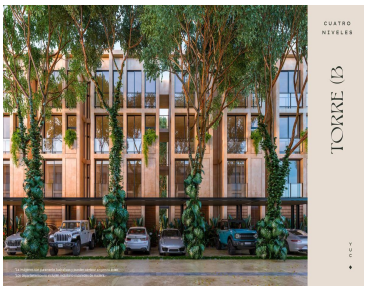

www.pinnmx.com