¡ENCONTRAMOS EL LUGAR PERFECTO PARA TI!

**Código:**
**25726**

**$ 28,000.00 MXN**

¡ENCONTRAMOS EL LUGAR PERFECTO PARA TI!

## DEPARTAMENTOS EN RENTA EN CONDESA A ESTRENAR.

**Calle:** ZAMORA **Col:** Condesa,
Cuauhtémoc, Ciudad de México

## COMENTARIOS DEL VENDEDOR

INCREIBLES DEPARTAMENTOS EN RENTA.!!! *DE 95 MTS A 164 MTS. *2 RECAMARAS Y 3 RECAMARAS. (PRINCIPAL CON VESTIDOR) *ESTANCIA SALA COMEDOR. *COCINA INTEGRAL. *2 BAÑOS COMPLETOS. *TERRAZA. *2 ESTACIONAMIENTOS FIJOS E INDEPENDIENTES. *BODEGA. *SEGURIDAD 24 HRS VIVE EN UNA DE LAS COLONIAS CON MEJOR UBICACIÓN DE LA CDMX, CERCANO A ESCUELAS, HOSPITALES, VÍAS DE ACCESO, SUPERMERCADOS. $28,000 A $61,000 PESOS CON MANTENIMIENTO INCLUIDO. EasyBroker ID: EB-MN2790

**2** **0** **78.37** **2**

## DATOS DEL VENDEDOR

**Nombre:** masksainmobiliaria@gmail.com

**Télefono:**5527525673

**Correo Electrónico:**masksainmobiliaria@gmail.com

¡ENCONTRAMOS EL LUGAR PERFECTO PARA TI!

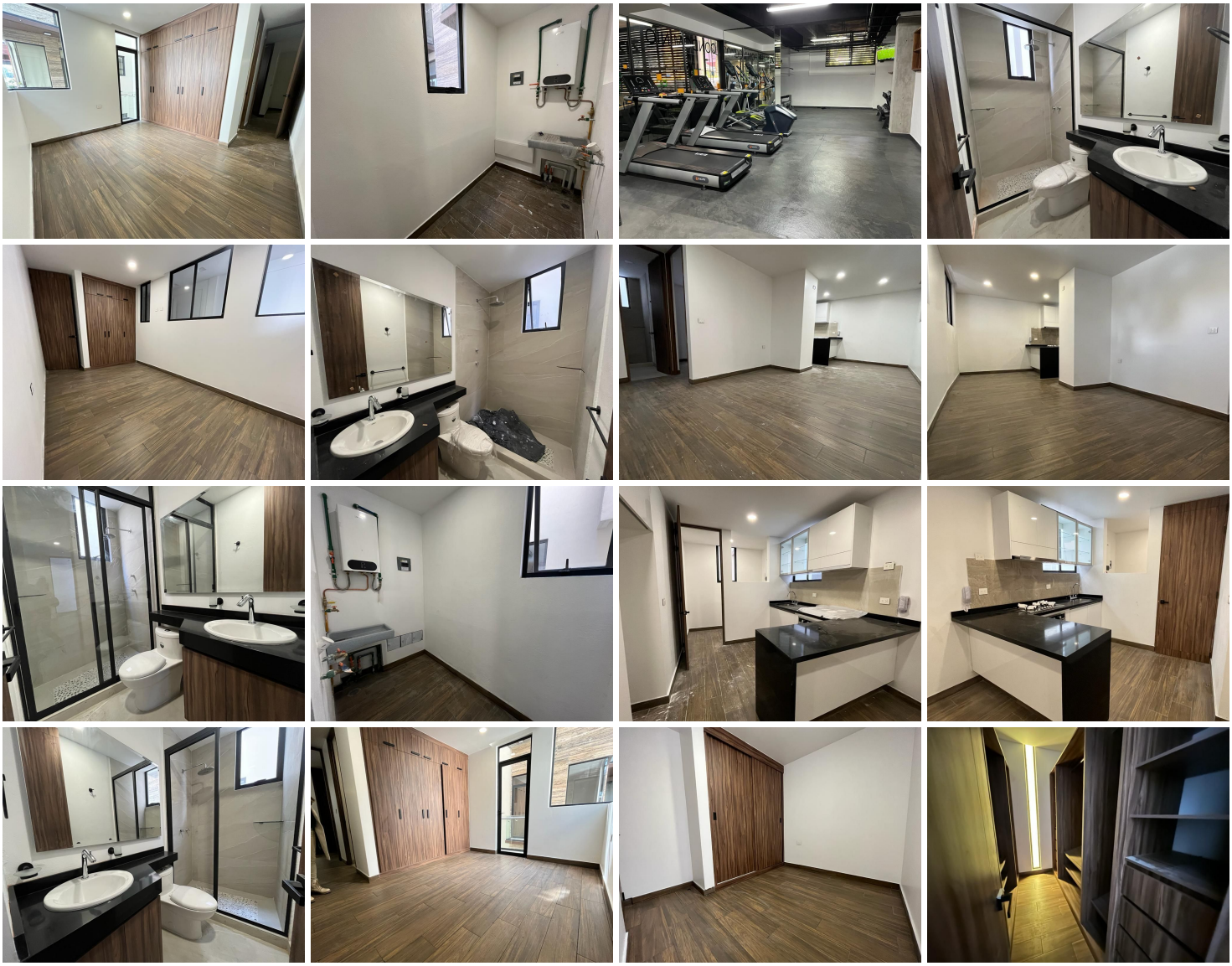

www.pinnmx.com