PINNMX

¡ENCONTRAMOS EL LUGAR PERFECTO PARA TI!

Código: 25773

$ 3,100,000.00 MXN

¡ENCONTRAMOS EL LUGAR PERFECTO PARA TI!

VENTA DE OFICINA O CONSULTORIO MEDICO (Alc. Cuauhtémoc)

Calle: Alvaro Obregón **Col:** Roma Norte,
Cuauhtémoc, Ciudad de México

COMENTARIOS DEL VENDEDOR

OFICINA EN CONDOMINIO TAMBIEN UTILIZADO COMO CONSULTORIO MEDICO UBICADO EN PRIMER PISO CON EXCELENTE UBICACION Descripción: - Area de recepción - Vestíbulo - 3 Privados (uno de ellos con acceso independiente y directo) - 1 Medio baño - Elevador - 1 Cajon de estacionamiento techado - Priemer piso - Area de recepción en el acceso al edificio (Planta baja) - Vigilancia las 24 Hrs. - Uso de suelo comercial Cuota de mantenimiento: $1,900.- VIAS DE ACCESO: Vialidades Primarias: Av. Insurgentes, Eje 1 Pte. Av. Cuauhtemoc, Av. Alvaro Obregón (de su ubicación) Vialidades Secundarias: Córdoba, Mérida, Frontera ***PRECIO A TRATAR*** NOTA: Es IMPORTANTE agendar una cita para poder ingresar al inmueble y recibir atención personalizada. ¡¡¡No pierdas esta gran oportunidad y agenda tu cita sin ningún compromiso hoy mismo!!! Si aun no cuentas con tu Credito Hipotecario nosotros te ayudamos con la asesoria y tramite SIN NINGUN COSTO, trabajamos con todos los bancos buscando la mejor opcion para ti. "En COS Bienes Raíces, te acompañamos en este viaje, de principio a fin" “NO DEJES PASAR ESTA GRAN OPORTUNIDAD DE INVERTIR Y ADQUIRIR ESTE HERMOSO INMUEBLE Y HACERLO TU PATRIMONIO”. EasyBroker ID: EB-GP6873

0 **0** **62.00**

DATOS DEL VENDEDOR

Nombre: contacto@cos-bienesraices.com.mx

Télefono:5570433028

Correo Electrónico:contacto@cos-bienesraices.com.mx

¡ENCONTRAMOS EL LUGAR PERFECTO PARA TI!

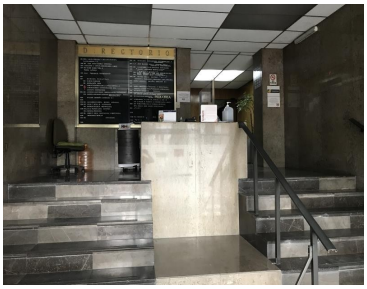

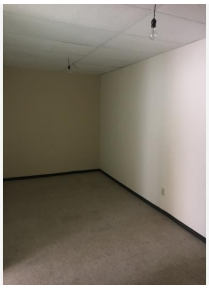

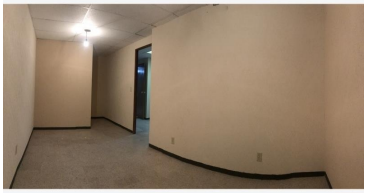

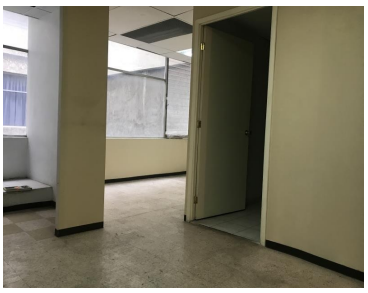

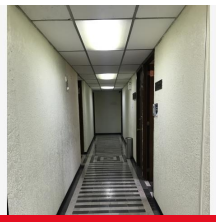
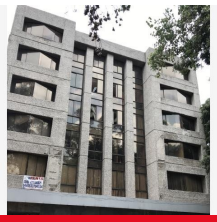

www.pinnmx.com