PINNMX

¡ENCONTRAMOS EL LUGAR PERFECTO PARA TI!

Código:
25789

$ 3,590,000.00 MXN

¡ENCONTRAMOS EL LUGAR PERFECTO PARA TI!

DEPARTAMENTO EN VENTA BENITO JUAREZ

Calle: Detroit **Col:** Nochebuena,
Benito Juárez, Ciudad de México

COMENTARIOS DEL VENDEDOR

HERMOSO DEPARTAMENTO EN VENTA NOCHEBUENA, BENITO JUAREZ. LISTO PARA ESTRENAR, RECIÉN REMODELADO CON HERMOSOS ACABADOS. Disfruta de un departamento amplio, iluminado y muy acogedor, con plusvalía en muy poco tiempo. Está muy cerca de diferentes supermercados, plazas, ubicado en una de las mejores zonas de la ciudad y cuenta con excelentes opciones a transporte público. Descripción: - 1 Recámara con closet y un pequeño walk in closet - 2 Baños completos - Sala - Comedor - Cocina integral - Balcón - 2 Cajónes de estacionamiento, uno abajo y el otro con elevautos (independiente) - Cisterna - Gas natural - Piso 2 - Seguridad 24 horas ¡No pierdas esta gran oportunidad y agenda tú cita sin ningún compromiso hoy mismo, Whatsapp o llamadas 55 6879 2528 NOTA: Es IMPORTANTE agendar una cita para poder ingresar y recibir atención personalizada. Si aún no cuentas con tu crédito hipotecario nosotros te ayudamos con la asesoría y tramite SIN NUNGUN COSTO, trabajamos con todos los bancos buscando la mejor opción para ti. "En COS Bienes Raíces, te acompañamos en este viaje, de principio a fin". EasyBroker ID: EB-KY2421

1 **2** **71.19** **2**

DATOS DEL VENDEDOR

Nombre: contacto@cos-bienesraices.com.mx

Télefono:5570433028

Correo Electrónico:contacto@cos-bienesraices.com.mx

¡ENCONTRAMOS EL LUGAR PERFECTO PARA TI!

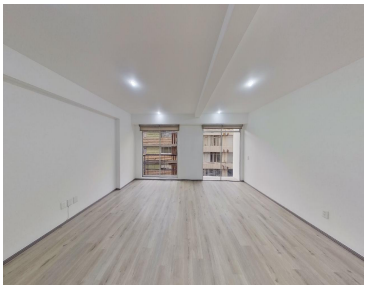

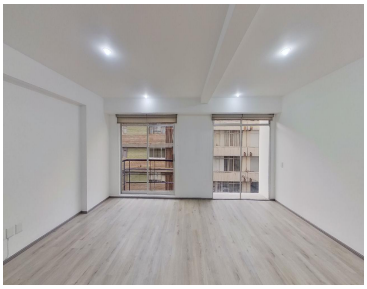

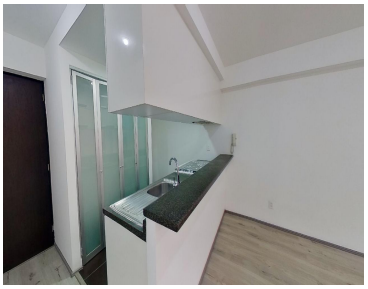
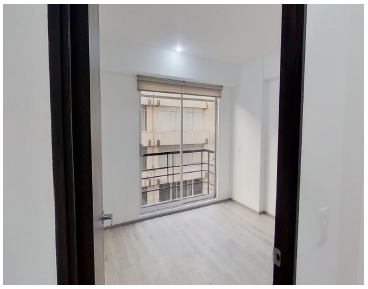
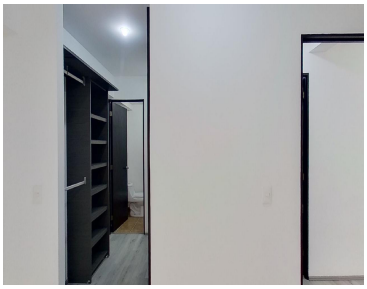

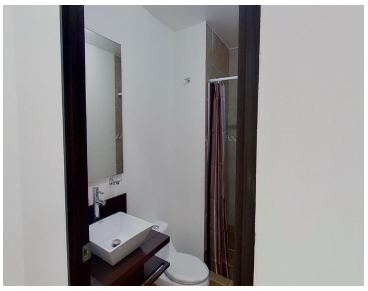
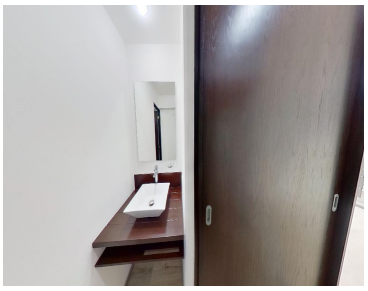

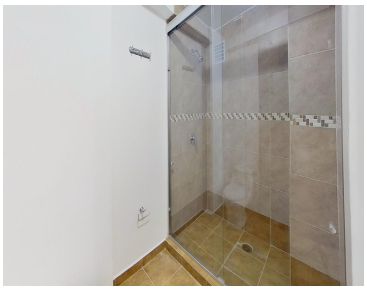

www.pinnmx.com