PINNMX

¡ENCONTRAMOS EL LUGAR PERFECTO PARA TI!

Código:
25800

$ 6,540,000.00 MXN

¡ENCONTRAMOS EL LUGAR PERFECTO PARA TI!

HERMOSO DEPA EN VENTA EN ÁLVARO OBREGÓN

Calle: Av. Toluca **Col:** Olivar de los Padres,
Álvaro Obregón, Ciudad de México

COMENTARIOS DEL VENDEDOR

Condominio AFINIA, concepto de gran lujo y confort. Departamento con amplios espacios, acabados de lujo e increibles amenidades. Descripción: - 3 Amplias recámaras con persianas. - 3 Baños completos con canceles de vidrio templado y mármol. - Sala y comedor con excelente iluminación, mucha amplitud y persianas. - Cocina abierta con barra de granito. - Área de lavado. - Balcón muy amplio con vista arbolada - Caseta de vigilancia. - CCTV 24 Horas. - Elevador. - 2 Cajones de estacionamiento techados. AMENIDADES: - Hermosas áreas verdes. - Gimnasio (con baños y regaderas). - Salón de eventos. - Ludoteca. - Increíble cañada con asadores, área para mascotas y baños. - Área de juegos infantiles. **Cuota de mantenimiento $4,100.-** Excelentes vías de acceso, (Av. Toluca, Av. de las Torres, Periférico). - Servicios. - Supermercados. - Hospitales. - Universidad Anáhuac. - Televisa. ¡No pierdas esta gran oportunidad y agenda tu cita sin ningún compromiso hoy mismo!. EasyBroker ID: EB-MI3457

3 **3** **158.36** **2**

DATOS DEL VENDEDOR

Nombre: contacto@cos-bienesraices.com.mx

Télefono:5570433028

Correo Electrónico:contacto@cos-bienesraices.com.mx

¡ENCONTRAMOS EL LUGAR PERFECTO PARA TI!

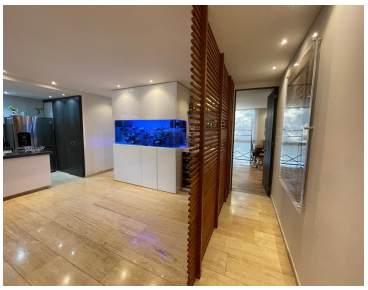

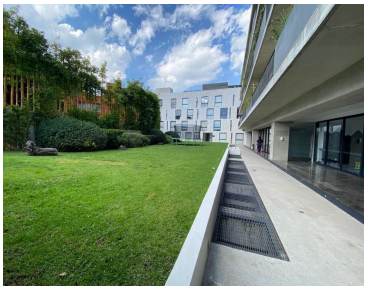

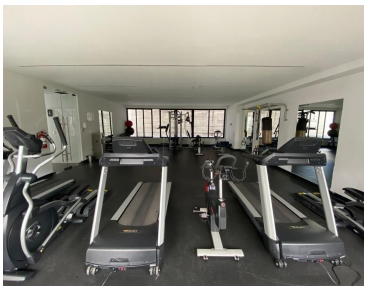

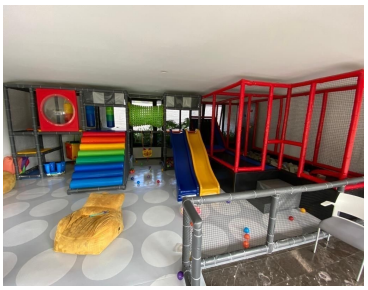
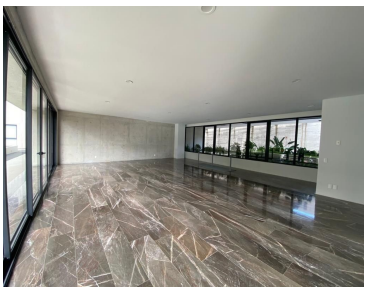
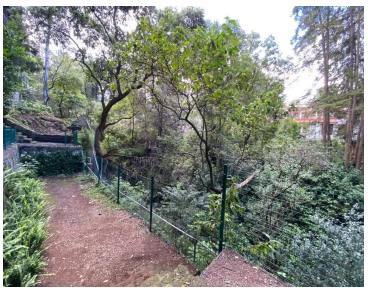

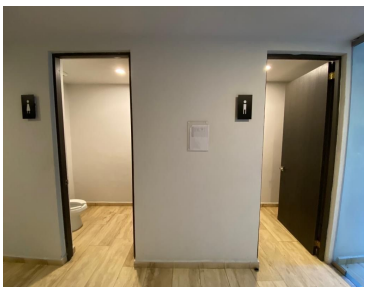
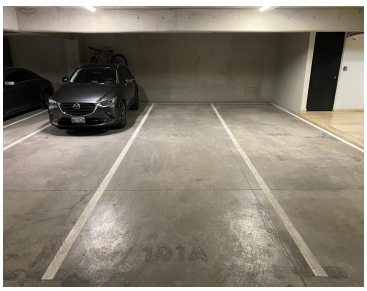
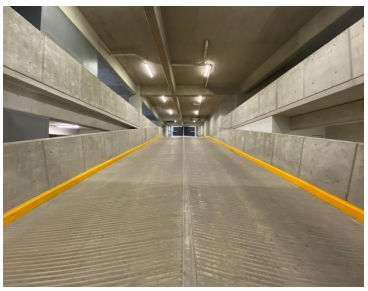
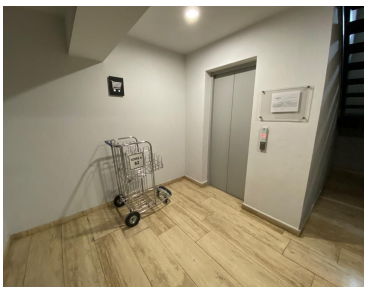

www.pinnmx.com