¡ENCONTRAMOS EL LUGAR PERFECTO PARA TI!

**Código:**
**25810**

**$ 25.00 MXN**

¡ENCONTRAMOS EL LUGAR PERFECTO PARA TI!

## Oficinas en Renta o Venta en Santa Fe , Cuajimalpa de Morelos

**Calle:** Prolongación paseo de la Reforma **Col:** Santa Fe Cuajimalpa, Cuajimalpa de Morelos, Ciudad de México

## COMENTARIOS DEL VENDEDOR

Magnifica oficina en renta o venta en Santa Fe. La oficina cuenta con 129 metros cuadrados habitables más 6 metros cuadrados de bodega en sótano, así como tres lugares de estacionamiento. El edificio cuenta con 10 niveles , la oficina cuenta con estacionamientos amplios e independientes, distribuidos en 2 sótanos, así como una bodega. La oficina se puede rentar con la posibilidad a acondicionarla. El edificio cuenta con una terraza , área de comida, aire acondicionado , seguridad privada 24/7 y cajones de estacionamiento para visitas. Excelente Oportunidad para su Empresa. EasyBroker ID: EB-MK3887

**0** **0** **135.00** **3**

## DATOS DEL VENDEDOR

**Nombre:** contacto@grupoinmocab.com

**Télefono:**+525626721286

**Correo Electrónico:**contacto@grupoinmocab.com

¡ENCONTRAMOS EL LUGAR PERFECTO PARA TI!

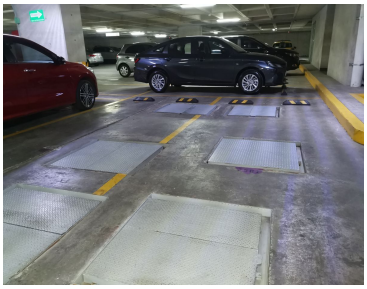

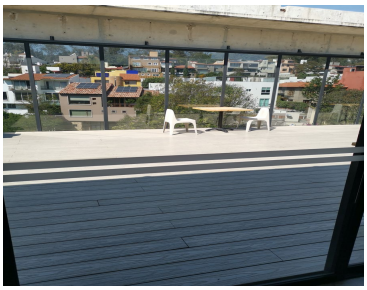

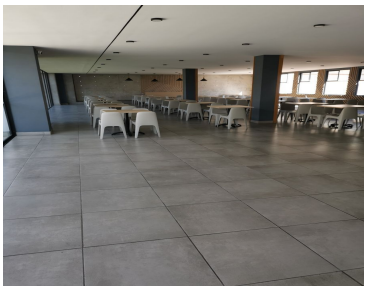

www.pinnmx.com