PINNMX

¡ENCONTRAMOS EL LUGAR PERFECTO PARA TI!

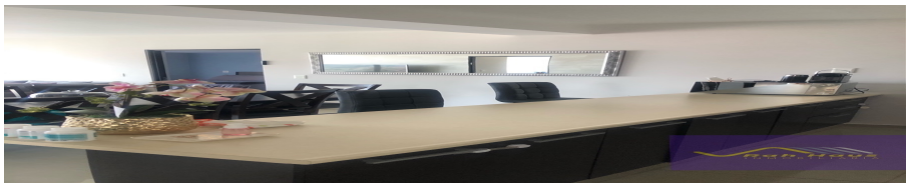

Código:
25847

$ 3,500,000.00 MXN

¡ENCONTRAMOS EL LUGAR PERFECTO PARA TI!

Venta departamento preciosa vista panorámica

Calle: Col: Constituyentes de 1917,
Huixquilucan, México

COMENTARIOS DEL VENDEDOR

Contacto: RAH HAUS INMOBILIARIA rah.haus.inmobiliaria@gmail.com Descripción Departamento en venta, 3 Recamaras, Interlomas Hermoso departamento con vista panorámica Highlands View Interlomas 116 m2 habitables Estancia Comedor Cocina 3 Recamaras (principal con baño) 3 Baños 2 Cajones de estacionamiento (techado) 1 Cuarto de lavado 1 Bodega 1 Terraza 5.17 m2 -Equipamiento- Cocina integral Pisos de porcelanato En recamaras piso laminado Closets chapeado Madiza Lámparas de LED spot Canceles de cristal templado Altura 2.85 m Centro comercial interlomas, colegios, clubes deportivos, Universidad Anáhuac. EasyBroker ID: EB-GY0901

3 **3** **116.00** **2**

DATOS DEL VENDEDOR

e: rah.haus.inmobiliaria@gmail.com

Télefono:5591054864

trónico:rah.haus.inmobiliaria@gmail.com

¡ENCONTRAMOS EL LUGAR PERFECTO PARA TI!

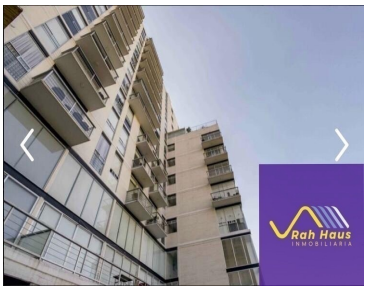

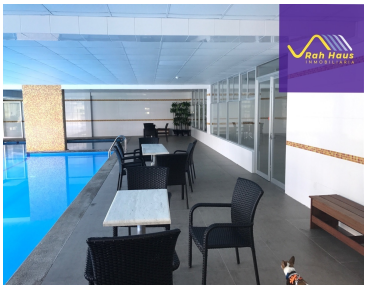

www.pinnmx.com