PINNMX

¡ENCONTRAMOS EL LUGAR PERFECTO PARA TI!

Código:
25883

$ 4,000,000.00 MXN

¡ENCONTRAMOS EL LUGAR PERFECTO PARA TI!

Casa en venta a 35 minutos de Santa Fe

Calle: Avenida del Panteón **Col:** San Francisco,
San Mateo Atenco, México

COMENTARIOS DEL VENDEDOR

Excelente propiedad en Residencial Cumbres, San Mateo Atenco. Privada pequeña y exclusiva de sólo 9 casas. A 35 minutos de Santa Fe y a 10 minutos de Metepec. Cerca de Centros Comerciales, hospitales, gimnasios y escuelas de prestigio. Zona en crecimiento. Alta plusvalía. EXTERIOR 2 cajones de estacionamiento con posibilidad de estacionar 4 autos frente a l casa Cisterna prefabricada rotoplas de 10,000 litros Iluminación led indirecta en la fachada Luces solares PLANTA BAJA Puertas en madera de parota Cocina equipada con campana purificadora, horno, parrilla de 6 quemadores, refrigerador de vinos, cuarzo blanco y tarja anti sonido Luz led de decoración compatible con Google Home. Espejos touch de iluminación led Jacuzzi techado para 8 personas con más de 22 hidrojet, cromoterapia, aromaterapia, pasto sintético, follaje artificial y extractor de vapores Bodega para almacenamiento 1/2 baño Sala Comedor Cuarto de Estudio Solar con olivo decorativo de 15 años, luz indirecta. Escalones con iluminación inteligente led (encienden cuando se van a usar de forma automática) y cubierta de parota. PRIMER NIVEL 3 recámaras cada una con baño completo equipados con cancel de vidrio templado y espejos touch led, closets /vestidor en recámara principal Terraza de cristal equipada con maya ciclónica y follaje artificial decorativo Terraza en recámara principal Compartimentos privados de seguridad para el resguardo de documentos Luces de cortesía en escaleras con sensores Escaleras de parota y acero SEGUNDO NIVEL / ROOF GARDEN Cuarto de lavado Medio baño Bodega Pérgola Preparación para tv Luces de cortesía. Tanque estacionario, calentador solar. EasyBroker ID: EB-MU4712

3 **3** **212.00** **4**

DATOS DEL VENDEDOR

ombre: cotalucini@gmail.com

Télefono:7224953328

Electrónico:cotalucini@gmail.com

¡ENCONTRAMOS EL LUGAR PERFECTO PARA TI!
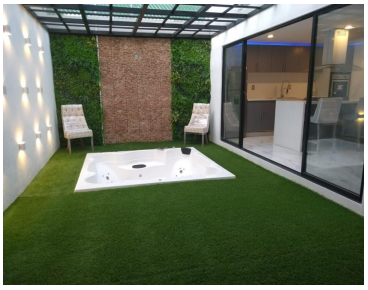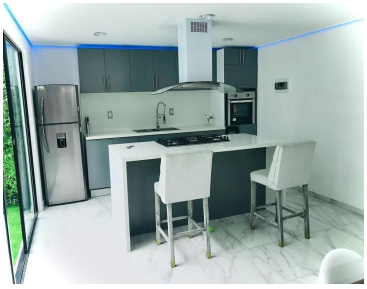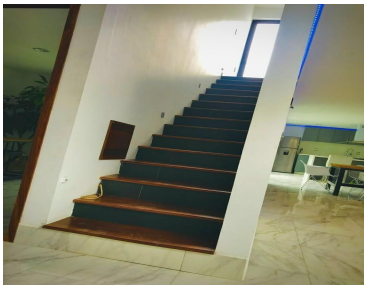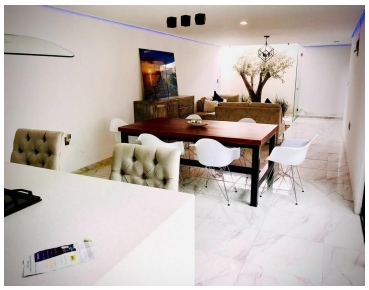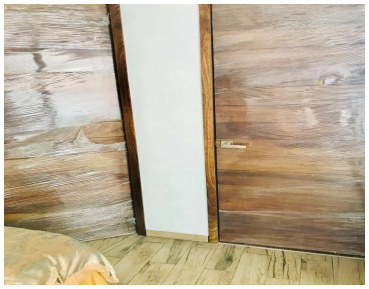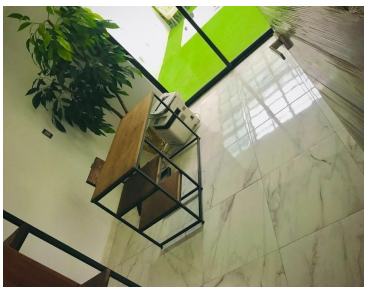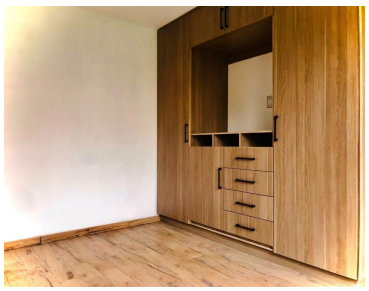
cumbres
PRIVADA RESIDENCIAL