PINNMX

¡ENCONTRAMOS EL LUGAR PERFECTO PARA TI!

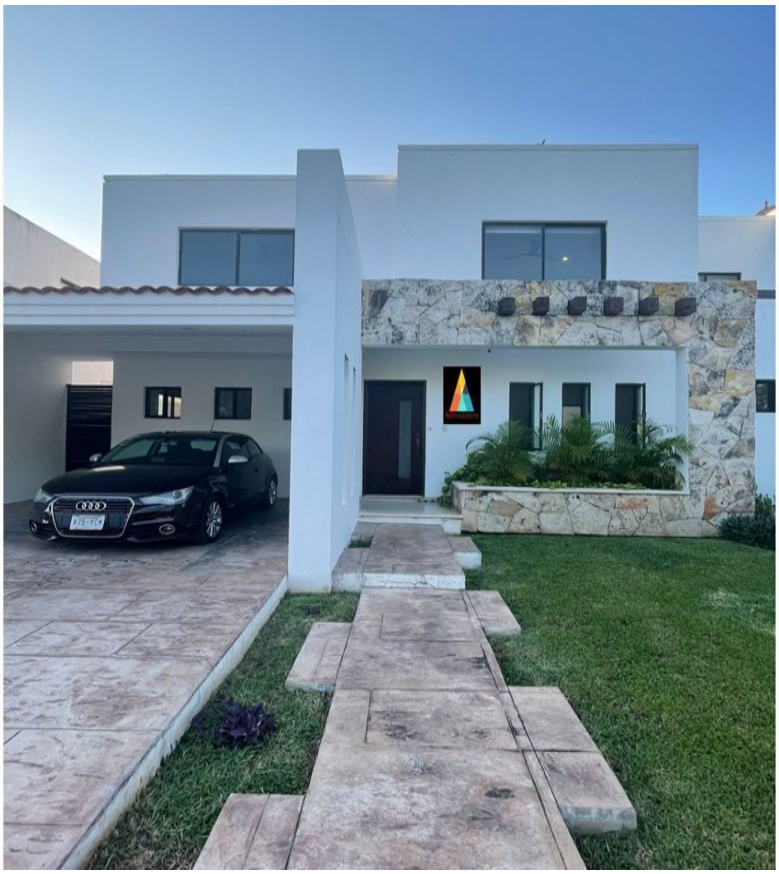

Código: 25999

$ 18,000.00 MXN

¡ENCONTRAMOS EL LUGAR PERFECTO PARA TI!

*RENTA CASA EN RESIDENCIAL COCOYOLES, EN MERIDA

Calle: Col: Cocoyoles,
Mérida, Yucatán

COMENTARIOS DEL VENDEDOR

Hermosa casa en Residencial Cocoyoles (privada con amenidades y parques) Garaje techado para 2 autos Sala/Comedor Terraza techada Jardín Cocina 1/2 baño Distribuidor/Estudio TV Recámara Principal Baño principal Walk in closet principal Recámara 2 con closet Baño recámara 2 Recámara 3 con closet Baño recámara 3 Amenidades: Cancha de tenis, Gimnasio, Alberca, Salón de eventos y 4 parques Distribución: 3 recámaras + estudio de tv arriba 3 recámaras y 3 1/2 baños (más cuarto de servicio con baño completo) La casa se entrega con 4 aires (recámaras y sala comedor) y abanicos en toda la casa Disponible a partir del 15 de Diciembre 2021 *La casa está junto a la construcción del aqua avenue* MANTENIMIENTO TRIMESTRAL $5,670 CONTRATO MINIMO UN AÑO REQUISITOS: 1 MES DE RENTA POR ADELANTADO. 1 MES DE DEPOSITO. AVAL CON PROPIEDAD LIBRE DE GRAVAMEN EN MÉRIDA O DOBLE DEPOSITO. COSTO DEL CONVENIO $9,000. PESOS. ***NO MASCOTAS*** RENTA MENSUAL $18,000.00. EasyBroker ID: EB-JG1490

3 3 0.00 2

DATOS DEL VENDEDOR

Nombre: armandocampos@roiinmobiliaria.mx

Télefono:+52 9992 113656

Correo Electrónico:armandocampos@roiinmobiliaria.mx

¡ENCONTRAMOS EL LUGAR PERFECTO PARA TI!

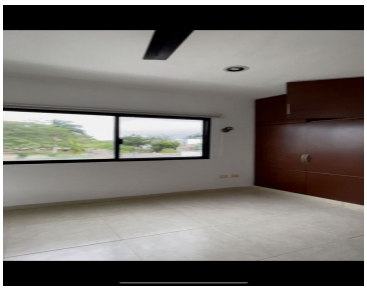
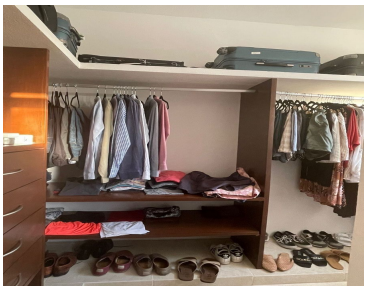

www.pinnmx.com