PINNMX

¡ENCONTRAMOS EL LUGAR PERFECTO PARA TI!

Código:
26089

$ 3,220,000.00 MXN

¡ENCONTRAMOS EL LUGAR PERFECTO PARA TI!

La Mejor Oportunidad de Vivir,en una de las mejores zonas de Tuxtla Gutiérrez!!

Calle: Circuito las terrazas **Col:** Las Terrazas,
Tuxtla Gutiérrez, Chiapas

COMENTARIOS DEL VENDEDOR

Elevador desde el estacionamiento hasta la terraza, Estacionamiento, Bodegas, Cisterna, Balcón y una Excelente Vista a la Ciudad. El Departamento No. 5, cuenta con acabados de primera, 3 recamaras la recamara principal con baño completo y vestidor, las otras 2 recamaras comparten baño completo, cuenta con cuarto de servicio, cocina integral, terraza, Aires acondicionados. INCLUYE MANTENIMIENTO. EasyBroker ID: EB-DO4724

3 **3** **138.88** **2**

DATOS DEL VENDEDOR

Nombre: cbcapital15@gmail.com

Télefono:9611215025 y 9611215035 WhatsApp >> 9612384666

Correo Electrónico:cbcapital15@gmail.com

¡ENCONTRAMOS EL LUGAR PERFECTO PARA TI!

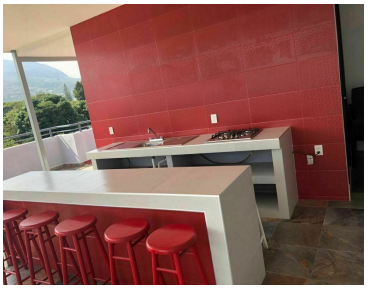

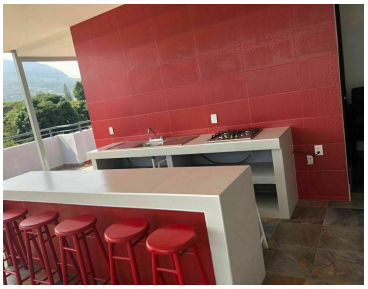
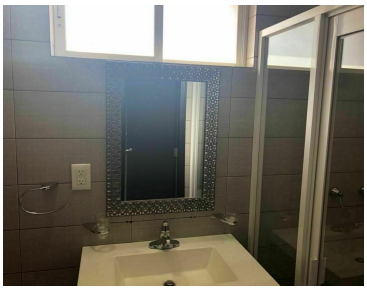

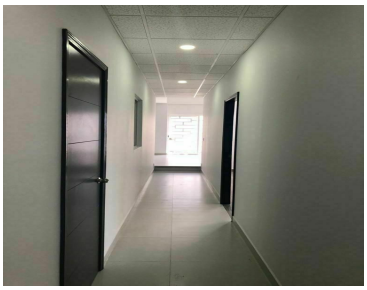

www.pinnmx.com