¡ENCONTRAMOS EL LUGAR PERFECTO PARA TI!

Código:
26131

$ 53,000.00 MXN

¡ENCONTRAMOS EL LUGAR PERFECTO PARA TI!

¡Residencia amueblada en renta en Bosque Esmeralda!

Calle: Puerta Grande **Col:** Bosque Esmeralda,
Atizapán de Zaragoza, México

COMENTARIOS DEL VENDEDOR

Magnifica residencia en Bosque Esmeralda, dos frentes, amueblada, ideal para expatriados. Seguridad 24 horas, CCTV y acceso controlado. 3 recamaras con baño y vestidor. Cuarto de TV. Estudio. 500 mts terreno, 500 mts Construccion, 200 mts de jardín. Electricidad por paneles solares e iluminación LED. 6 baños. Cuarto de servicio con baño. Bodega. Cisterna 10 mil litros. Garage 6 autos. Persianas eléctricas. Cocina Quetzal. Frigobar, pantalla y proyector incluido. Chimenea. EasyBroker ID: EB-MS1667

3 **4** **500.00** **6**

DATOS DEL VENDEDOR

Nombre: christian@mqbienesraices.com.mx

Télefono:55 3650 0468
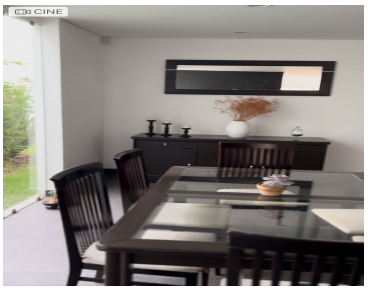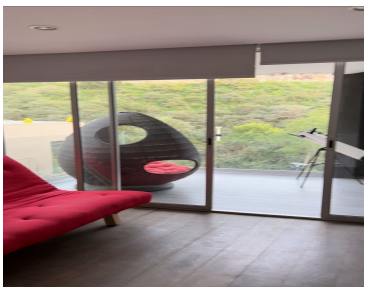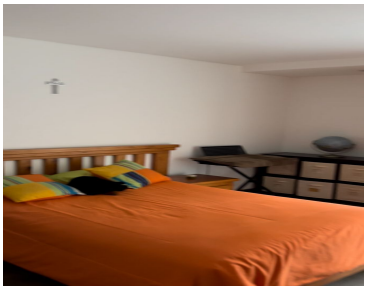
¡ENCONTRAMOS EL LUGAR PERFECTO PARA TI!