¡ENCONTRAMOS EL LUGAR PERFECTO PARA TI!

Código:
26146

$ 33,000.00 MXN

¡ENCONTRAMOS EL LUGAR PERFECTO PARA TI!

RENTA OFICINA SAN ANTONIO

Calle: Calle 10 **Col:** San Pedro de los Pinos,
Benito Juárez, Ciudad de México

COMENTARIOS DEL VENDEDOR

Te ofrecemos esta oficina con excelentes beneficios : Calle 10 entre Periferico y Revoluciòn $ 33,000 más IVA , más mantenimiento de $800 más IVA Planta Baja para facilitar el acceso a personas con capacidades diferentes, si asì lo requieres Recepciòn 3 salas de juntas ò areas de trabajo diversos o espacios abiertos Privado cerrado Ambiente de Tecnologia T I 3 medios baños Cocineta 1 lugar de estacionamiento Incluye algunos muebles basicos Bodega Roof garden comùn con asador y mesa El mantenimiento incluye :limpieza areas comunes Vigilancia CCT Puerta acero maxima seguridad Conexiòn vehicular y de transporte diversos a todos los puntos cardinales de la Ciudad Escuelas, Bancos ,Metrobus, Metro,Soriana, Cafetrias ,Restaurantes etc. EasyBroker ID: EB-MH6083

0 **0** **110.00** **1**

DATOS DEL VENDEDOR

Nombre: mevibienesraíces@gmail.com

Télefono:5550150686

Correo Electrónico:mevibienesraíces@gmail.com

¡ENCONTRAMOS EL LUGAR PERFECTO PARA TI!

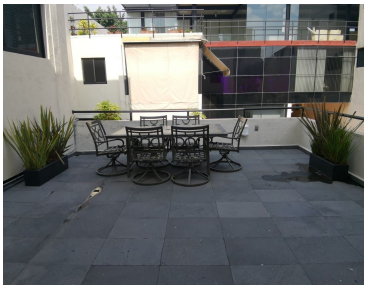

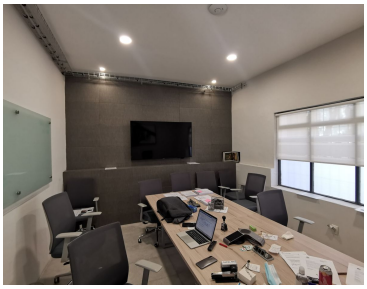

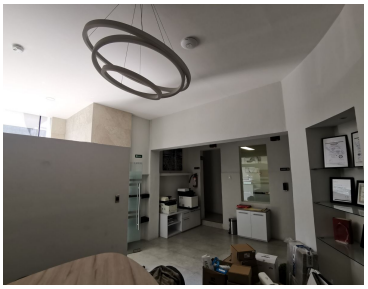

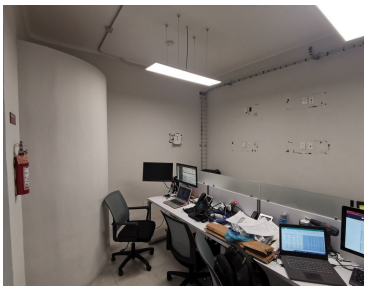

www.pinnmx.com