¡ENCONTRAMOS EL LUGAR PERFECTO PARA TI!

Código: 26210

$ 8,600,000.00 MXN

¡ENCONTRAMOS EL LUGAR PERFECTO PARA TI!

Departamento en Venta Cabo Norte, al norte de Merida Yucatan

Calle: Col: Cabo Norte,
Mérida, Yucatán

COMENTARIOS DEL VENDEDOR

Lugar donde se conjuga naturaleza, seguridad y confort, donde los residentes disfrutarán de un exclusivo estilo de vida con espacios especialmente diseñados para cada etapa de la vida. Con un clima esplendoroso, bellezas naturales, servicios y una comunidad de primer nivel, hacen de Meriden un lugar exquisito y único en el sureste de México para disfrutar y vivir a plenitud. Departamentos en un exclusivo desarrollo residencial que sobrepasa todas las expectativas de un estilo de vida único, rodeado de más de 9 mil m2 de jardines, parques, áreas verdes y lagos. Gracias a que Cabo Norte ofrece a sus habitantes amenidades que se integran orgánicamente a sus servicios e infraestructura. Modelo Luxus 216 m2 · Recámara principal con baño y vestidor · Recámara 1 con baño completo y vestidor · Recámara 2 con baño completo y vestidor · Baño completo · Desayunador · Cocina integral · Family room · Estancia · Comedor · Patio y baño de servicio · Terraza · Balcón · 2 cajones de estacionamiento AMENIDADES: - Alberca al aire libre (Infinity View) - Chapoteadero - Juice Bar & Coffee Bar - Salón multi-fitness - Jacuzzi - Spa con sauna, vapor y salas de masaje - Play zone - Juegos infantiles - Social Room - Private Room - Junior Room - Hamaca Lounge - Pet Garden Los departamentos se entregan con aire acondicionado, cocinas y carpinterías importadas, cubiertas de granito y pisos de porcelanato. ¡Disponibilidad y precio sujeto a cambios sin previo aviso! Precio basado en Torre F-401 Luxus.
EasyBroker ID: EB-MM9214

3 **3** **165.00** **2**

DATOS DEL VENDEDOR

Nombre: hola@inmuebleshogar.com

Télefono:+529999058544

Correo Electrónico:hola@inmuebleshogar.com

¡ENCONTRAMOS EL LUGAR PERFECTO PARA TI!

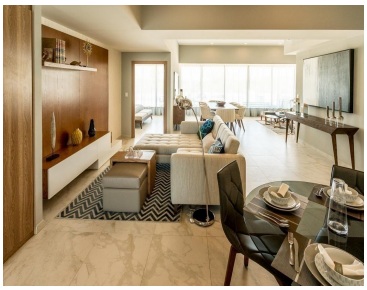

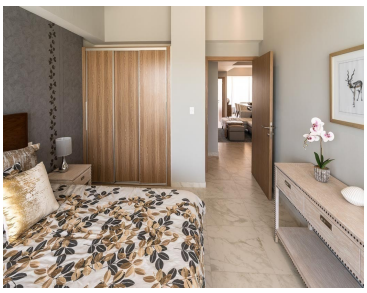

www.pinnmx.com