PINNMX

¡ENCONTRAMOS EL LUGAR PERFECTO PARA TI!

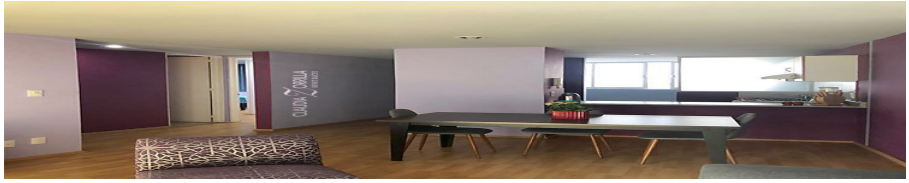

Código:
26353

$ 12,800.00 MXN

¡ENCONTRAMOS EL LUGAR PERFECTO PARA TI!

Magnífico Departamento en Renta

Calle: Pedro Henríquez Ureña **Col:** Pedregal de Santo Domingo, Coyoacán, Ciudad de México

COMENTARIOS DEL VENDEDOR

Magnífico departamento en renta Su estado de conservación es excelente, su distribución es funcional; Cuenta con doble puerta, la primera es una reja de seguridad. Sala, Comedor con un balcón con puerta corrediza de aluminio blanco, con persiana vertical; dos recámaras, la principal con baño, exterior con persiana horizontal, la segunda recámara es interior, baño completo de visitas. La cocina es abierta de buen tamaño y un cuarto de lavado con buen espacio . El departamento tiene lugar para un auto pequeño Elevador, interfón y se encuentra en un tercer piso. Mantenimiento incluido de $1,300.00. EasyBroker ID: EB-MU8740

2 **2** **80.00** **1**

DATOS DEL VENDEDOR

bre: claudiazorrillabr@gmail.com

Télefono:5556068587

ectrónico:claudiazorrillabr@gmail.com

¡ENCONTRAMOS EL LUGAR PERFECTO PARA TI!

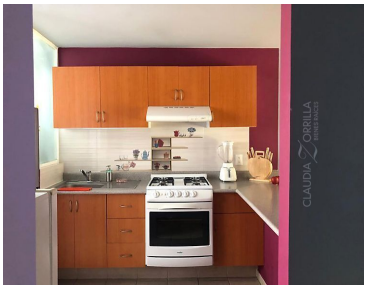

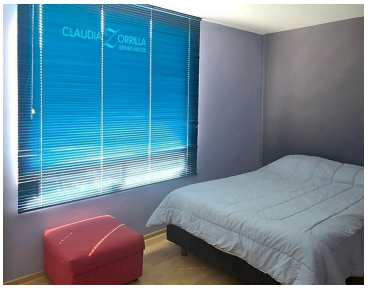

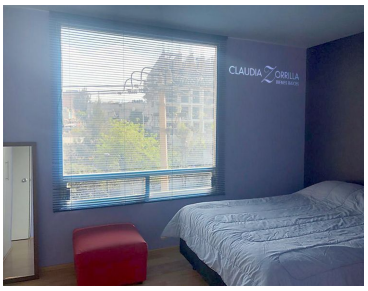

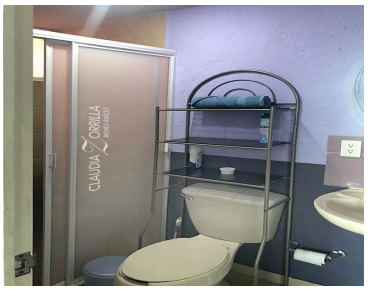

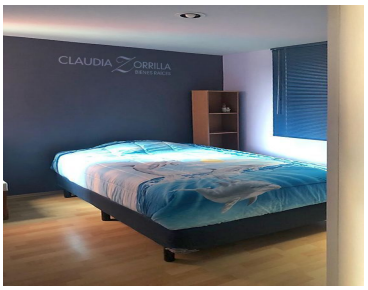

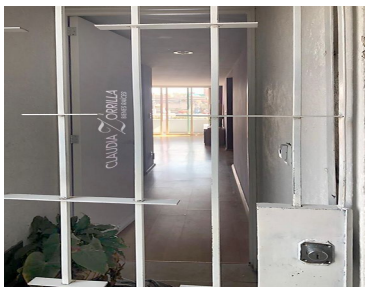
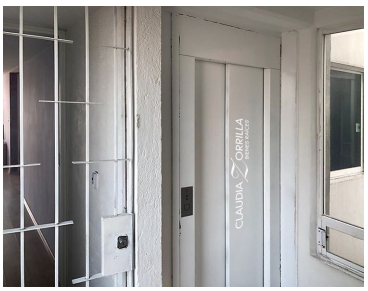
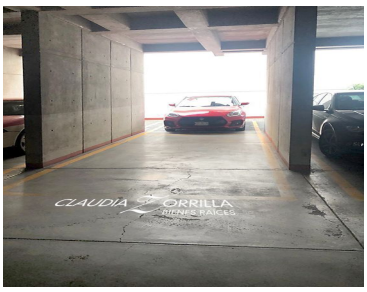

www.pinnmx.com