¡ENCONTRAMOS EL LUGAR PERFECTO PARA TI!

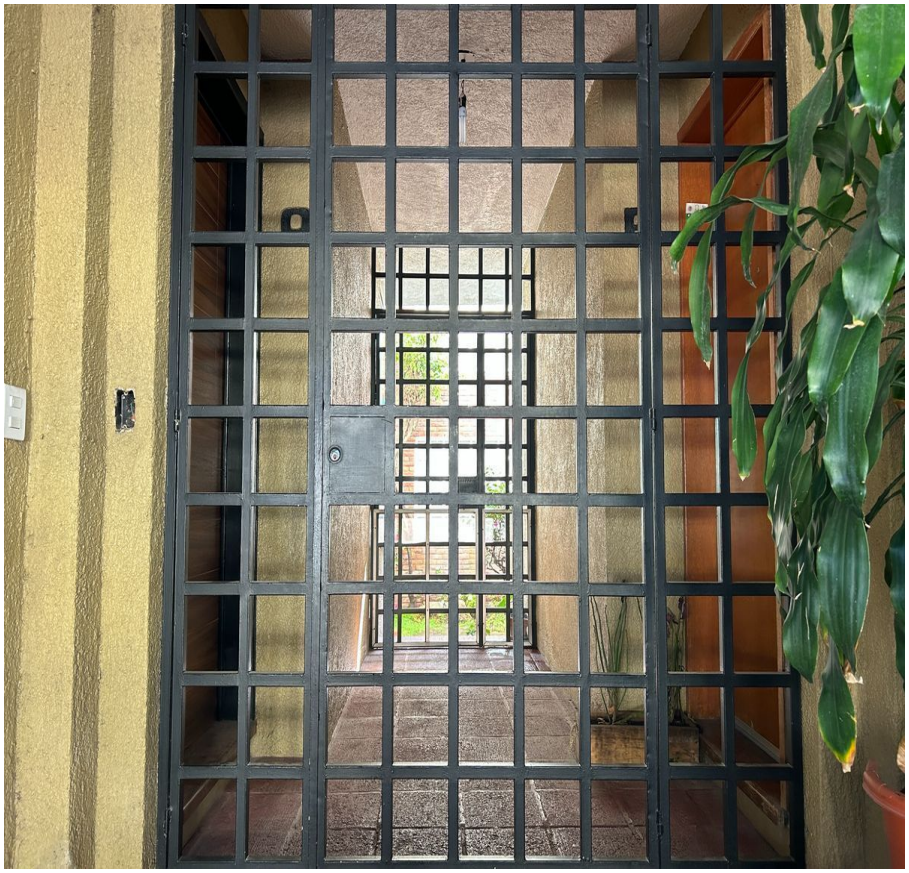

Código: 26534

$ 17,000.00 MXN

¡ENCONTRAMOS EL LUGAR PERFECTO PARA TI!

Casa en renta, remodelada, Colomos Proviencia, Guadalajara

Calle: viña del mar **Col:** Colomos Providencia, Guadalajara, Jalisco

COMENTARIOS DEL VENDEDOR

Bonita casa en renta en la colonia Colomos Providencia, sobre calle Viña del Mar, muy cerca de avenidas como Alberta y avenida Américas. La casa se distribuye de la siguiente manera: - Planta Baja: Portón eléctrico para estacionamiento de 1 auto. Sala, comedor, medio baño y cocina integral con barra. - Primer Piso: Dos recámaras con clóset, área de TV y baño completo. - Segundo Piso: cuarto de lavado y bodega, terraza. La casa forma parte de una pequeña privada de tres propiedades. Comparten el área de cochera e ingreso principal. Cada una tiene su cajón de estacionamiento asignado. EasyBroker ID: EB-MU7765

2 **1** **80.00** **1**

DATOS DEL VENDEDOR

Nombre: info@dachvil.com

Télefono:333-3794634

Correo Electrónico:info@dachvil.com

¡ENCONTRAMOS EL LUGAR PERFECTO PARA TI!

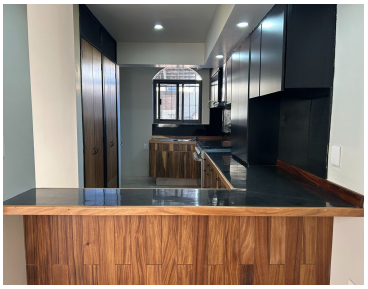

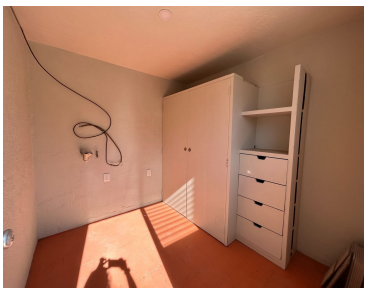

www.pinnmx.com