¡ENCONTRAMOS EL LUGAR PERFECTO PARA TI!

Código: 26557

$ MXN

¡ENCONTRAMOS EL LUGAR PERFECTO PARA TI!

Venta de departamento en Campos Eliseos (remodelado)

Calle: Campos Eliseos **Col:** Polanco I Sección,
Miguel Hidalgo, Ciudad de México

COMENTARIOS DEL VENDEDOR

BAJO DE PRECIO. Ven a verlo. Excelente departamento. en una de la avenidas mas importantes de Polanco. Campos Eliseo. Vista panorámica, Elevador principal con entrada directo al departamento. Cocina Social, cubierta de granito Metalicus. acabados de lujo, cocina eléctrica, horno, congelador y refrigerador independiente. - Despensa para una tonelada de víveres. - Bar con tarja independiente, cava de vinos. - Recámara principal con vestidor y terraza y baño completo. - Dos recamaras, con sus closet's de piso a techo muy amplios y baños completos. - Medio baño de visita. - Dos closet de blancos - Cuarto de servicio con baño completo y closet para maletas y trajes de temporada. - Cuarto de lavandería con puerta de energía y servicio. - Tres puestos de estacionamientos Una bodega en el sótano Vigilancia las 24 horas. EasyBroker ID: EB-HO7753

3 **3** **240.00** **3**

DATOS DEL VENDEDOR

Nombre: marketing@kapitalsoluciones.com

Télefono:5566314632

Correo Electrónico:marketing@kapitalsoluciones.com

¡ENCONTRAMOS EL LUGAR PERFECTO PARA TI!

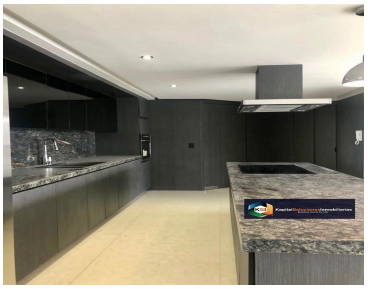

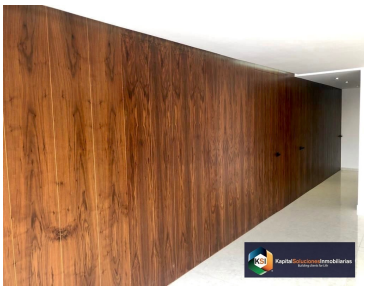

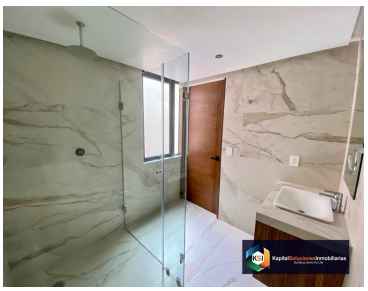

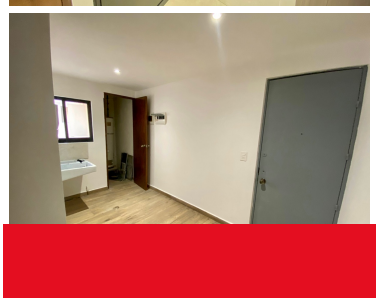

www.pinnmx.com