¡ENCONTRAMOS EL LUGAR PERFECTO PARA TI!

Código: 26652

$ 2,610,044.00 MXN

¡ENCONTRAMOS EL LUGAR PERFECTO PARA TI!

Enksa Azcapotzalco

Calle: San Francisco Xocotitla **Col:** Del Gas, Azcapotzalco, Ciudad de México

COMENTARIOS DEL VENDEDOR

En Enksa Azcapotzalco eleva tu calidad de vida y suma una experiencia total en nuestro desarrollo residencial integrado por 3 torres (454 deptos. en total) en dónde pondrás disfrutar de áreas comunes para complementar un buen día, accesos seguros que dan tranquilidad, y estacionamientos cubiertos. EasyBroker ID: EB-IA5701

2 **2** **59.95** **1**

DATOS DEL VENDEDOR

Nombre: afuentes@altiusgroup.com.mx

Télefono:5526792674

Correo Electrónico:afuentes@altiusgroup.com.mx

¡ENCONTRAMOS EL LUGAR PERFECTO PARA TI!

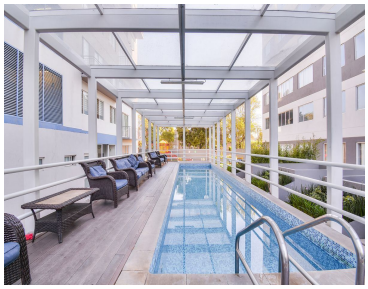

www.pinnmx.com