PINNMX

¡ENCONTRAMOS EL LUGAR PERFECTO PARA TI!

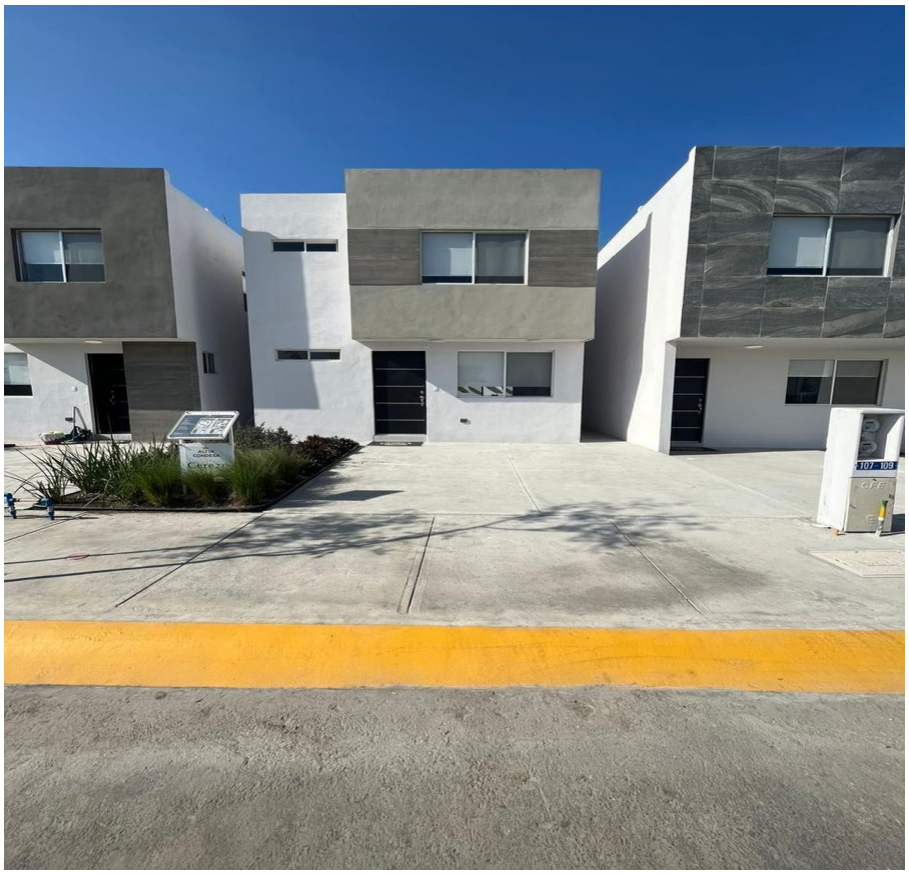

Código:
27001

$ 1,290,000.00 MXN

¡ENCONTRAMOS EL LUGAR PERFECTO PARA TI!

Alta Condesa Residencial

Calle: Col: Ciudad Benito Juárez Centro,
Juárez, Nuevo León

COMENTARIOS DEL VENDEDOR

Nos encontramos en Valle Condesa que es la mejor zona de Juarez NL, ubicado en Eloy Cavazos y Carr. San Mateo. Ven y conoce nuestro gran parque de areas verdes de 40 hectareas para disfrutar cada día con tu familia. Somos Altta Homes, una marca de Grupo Sadasi con 48 años de experiencia. Estrena casa. De 2 y 3 recamaras precios desde $1,290,000 ofrecemos sectores privados con acceso controlado y vigilancia 24/7. Contamos con 3 modelos de casas y ademas ofrecemos departamentos. Amenidades: palapas, areas verdes, juegos infantiles, cachas deportivas, avenidas amplias Aceptamos créditos : Infonavit, Fovissste y Bancario Proximamente en la zona, Walmart y Universidad UANL. EasyBroker ID: EB-MV5943

2 **1** **83.00**

DATOS DEL VENDEDOR

Nombre: claudia.perez@pf-inmobiliaria.com

Télefono:8116423001

Correo Electrónico:claudia.perez@pf-inmobiliaria.com

¡ENCONTRAMOS EL LUGAR PERFECTO PARA TI!

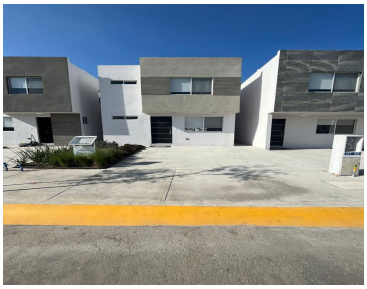

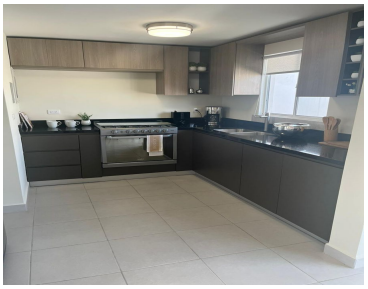

www.pinnmx.com