¡ENCONTRAMOS EL LUGAR PERFECTO PARA TI!

Código:
27064

$ 10,500,000.00 MXN

¡ENCONTRAMOS EL LUGAR PERFECTO PARA TI!

Casa en venta el Colonia Lomas de Guadalupe ,Zapopan,Jal.

Calle: J. Alvarez del Castillo # 4248 **Col:** Lomas de Guadalupe, Zapopan, Jalisco

COMENTARIOS DEL VENDEDOR

Casa en venta el Colonia Lomas de Guadalupe ,Zapopan,Jal. Planta baja: cancel eléctrico, cochera para dos autos, recibidor, sala, comedor, cocina integral, medio baño de visitas, patio de servicio que cuenta con un closet de almacenaje, terraza y jardín, escalera de caracol de marmol, interfon y alarma. Planta alta: la recamara principal con balcón, baño y vestidor closet, estar de tv, baño y dos recamaras espejo, con balcón, en el Tercer piso: el cuarto de servicio con baño completo, Aljibe con capacidad de 20,000 litros y tinaco.

3 **3** **246.00** **2**

DATOS DEL VENDEDOR

Nombre: Century 21 Camelott

Télefono:3331697772

Correo Electrónico:contacto@c21camelott.com
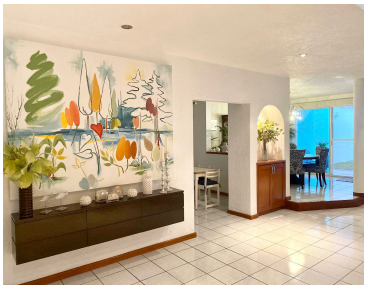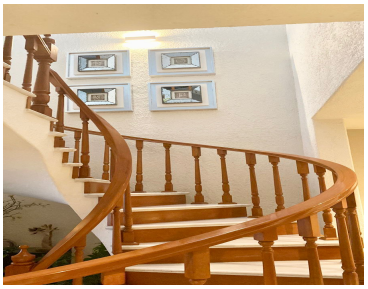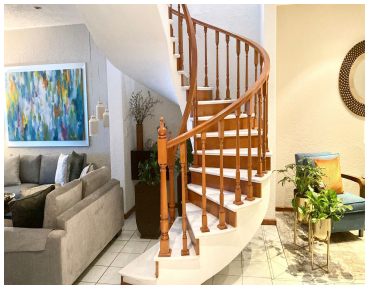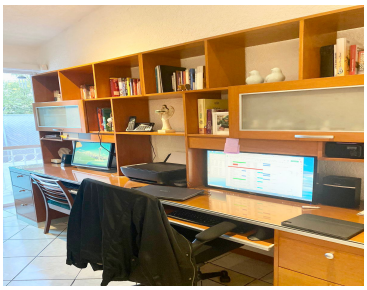
¡ENCONTRAMOS EL LUGAR PERFECTO PARA TI!