¡ENCONTRAMOS EL LUGAR PERFECTO PARA TI!

Código:
27435

$ 3,014,490.75 MXN

¡ENCONTRAMOS EL LUGAR PERFECTO PARA TI!

Departamentos en Preventa en Jardines Alcalde "Alcalde 960"

Calle: Alcalde **Col:** Jardines Alcalde,
Guadalajara, Jalisco

COMENTARIOS DEL VENDEDOR

Los departamentos, así como el proyecto, fue diseñado siempre pensando en la comodidad de los tuyos. Alcalde 960 se hizo pensando en ti y los tuyos, brindando diversas áreas de esparcimiento. La construcción del proyecto cuenta con la calidad y respaldo que ofrece, a través de los años, una empresa como Diaval. Los departamentos son versátiles, por lo que te permiten aprovechar y vivir cada uno de los espacios con los que cuentan. Son departamentos que te brindan confort, modernidad y calidad, misma que lo demuestran en sus acabados, como pisos importados, canceles de baño templados, granito, carpintería de ultima generación, instalaciones de aire acondicionado y grandes ventanales que dan una gran iluminación Hay 3 tipos de departamentos TIPO A - 55 m - 1 recámara, 1 baño, cocina, sala, comedor y área de lavado TIPO B - 8.05/ 83.17m - 2 recámaras, 2 baños, cocina, sala, comedor y área de lavado TIPO C - 93.45 m - 3 recámaras, 2 baños, cocina, sala, comedor y área de lavado. EasyBroker ID: EB-FT8086

2 **2** **82.00**

DATOS DEL VENDEDOR

Nombre: contacto@valiainmobiliaria.com

Télefono:3331174253

Correo Electrónico:contacto@valiainmobiliaria.com

¡ENCONTRAMOS EL LUGAR PERFECTO PARA TI!

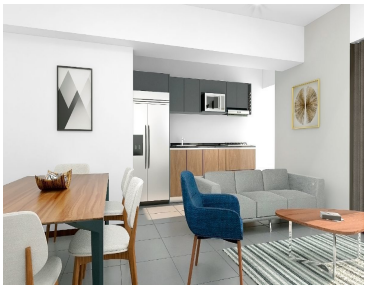

www.pinnmx.com