PINNMX

¡ENCONTRAMOS EL LUGAR PERFECTO PARA TI!

Código: 27473

$ 2,000,000.00 MXN

¡ENCONTRAMOS EL LUGAR PERFECTO PARA TI!

SE VENDE CASA EN CUAUTLANCINGO

Calle: Col: San Juan Cuautlancingo, Cuautlancingo, Puebla

COMENTARIOS DEL VENDEDOR

Se vende casa de Oportunidad en Cuautlancingo. Descripción Casa amplia, moderna y de buen gusto en cuautlancingo $2,000,000 -Excelente para inversionistas, precio debajo de Avaluo ($2.4m) -Opcion de comprar con o sin muebles -160 m2 de terreno -3 recamaras, 3 baños, sala de tv, patio y cuarto de lavado 120 m2 de terreno 126 m2 Construcción Precio $2,000.000. EasyBroker ID: EB-MW2557

3 **3** **126.00**

DATOS DEL VENDEDOR

bre: jabo.inmobiliaria@gmail.com

Télefono:2227052540

ectrónico:jabo.inmobiliaria@gmail.com
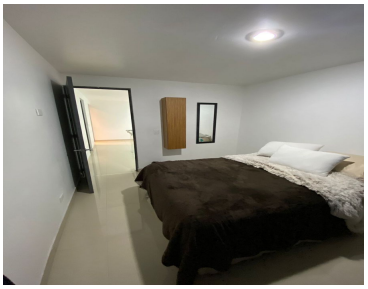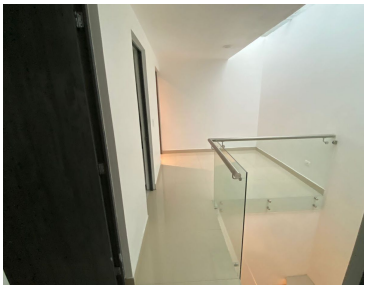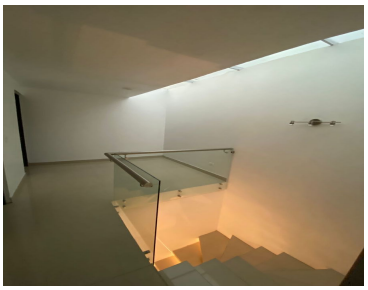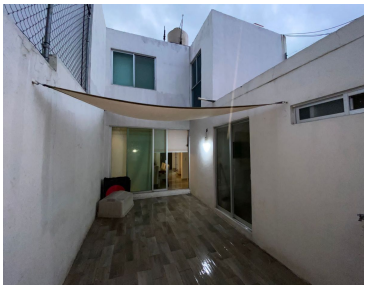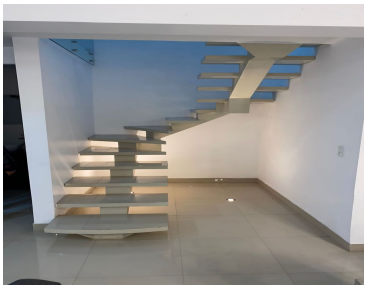
¡ENCONTRAMOS EL LUGAR PERFECTO PARA TI!