PINNMX

¡ENCONTRAMOS EL LUGAR PERFECTO PARA TI!

Código: 27507

$ 25,000.00 MXN

¡ENCONTRAMOS EL LUGAR PERFECTO PARA TI!

Casa en Venta o Renta en La Aurora, Cuautitlán!!

Calle: Col: La Aurora,
Cuautitlán Izcalli, México

COMENTARIOS DEL VENDEDOR

Casa en Venta o Renta en La Aurora, Cuautitlán!! Excelente ubicación a 5 min de Bosques de Lago y a 10 min de la autopista México-Querétaro. Consta de 250m2 de construcción y 200m2 de terreno. Distribuida en 2 niveles: Primer nivel: Cocina integral con estufa y campana, espacio para sala y comedor, medio baño, espacio para bodega y jardín con árbol de durazno y chiles, con escalera que conecta al área de lavado, Segundo nivel: Espacio para estudio u oficina, 3 recámaras (principal con baño completo, jacuzzi y vestidor), recámaras secundarias que comparten baño completo y closet). Área de lavado. Excelente entrada de luz, cúpula en 2do piso, terminados en madera. Estacionamiento para 2 autos, cisterna de 10,000lts. EasyBroker ID: EB-MW1080

3 **2** **250.00** **2**

DATOS DEL VENDEDOR

Nombre: deloscobosygalicia@gmail.com

Télefono:+525528922923

Correo Electrónico:deloscobosygalicia@gmail.com

¡ENCONTRAMOS EL LUGAR PERFECTO PARA TI!

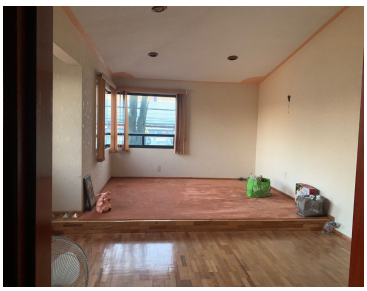

www.pinnmx.com