¡ENCONTRAMOS EL LUGAR PERFECTO PARA TI!

Código:
27631

$ 37,800,000.00 MXN

¡ENCONTRAMOS EL LUGAR PERFECTO PARA TI!

CASA EN VENTA CON HERMOSO JARDÍN

Calle: PEDREGAL **Col:** Jardines del Pedregal,
Álvaro Obregón, Ciudad de México

COMENTARIOS DEL VENDEDOR

Hermosa casa en venta, con un desplante en dos plantas. La casa cuenta con un formidable jardín y espacios abiertos muy agradables, además ésta es amplia y tiene excelente distribución. 1,300 metros de terreno 650 metros de construcción 500 metros de terreno La planta de abajo tiene la sala, comedor, salida al jardín y cocina. En la parte superior, están las cinco recámaras. DESCRIPCIÓN 5 recámaras, la recámara principal tiene baño y vestidor 3.5 baños Sala y Comedor con chimenea Cuarto de servicio Jardín 8-10 estacionamientos Bodega En caso de estar interesados en la propiedad, nos pueden contactar: vía correo electrónico, WhatsApp o teléfono; para agendar una cita. Gracias Contacto 5555-010198 Celular +521-5555-010198 WhatsApp claudiamatus@cmatusrealty.com TENEMOS MÁS PROPIEDADES EN NUESTRA PÁGINA WEB. www.cmatusrealty.com. EasyBroker ID: EB-MW4366

5 **3** **649.90** **10**

DATOS DEL VENDEDOR

ombre: info@cmatusrealty.com

Télefono:5555010198

Electrónico:info@cmatusrealty.com
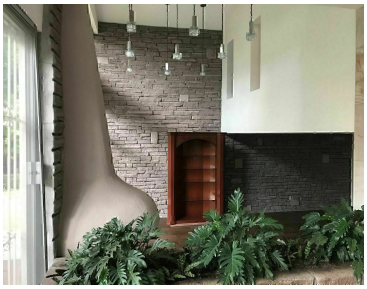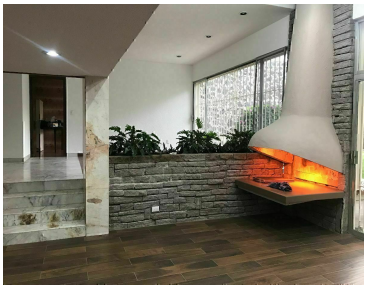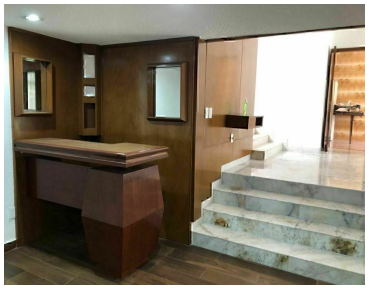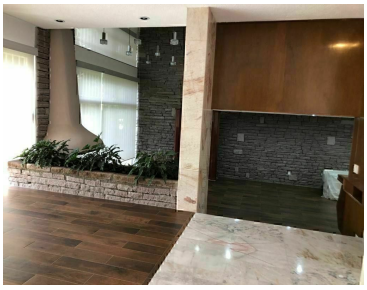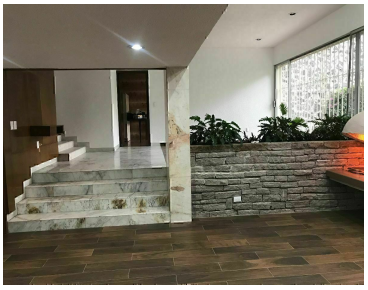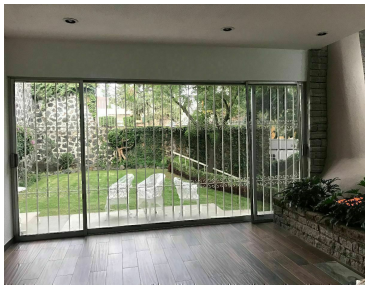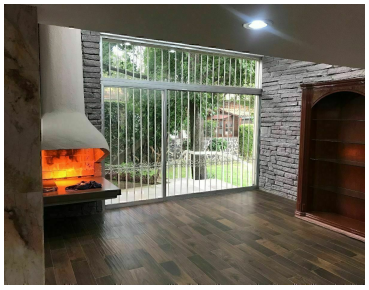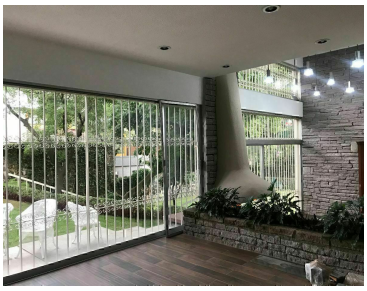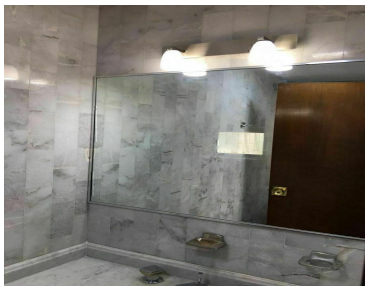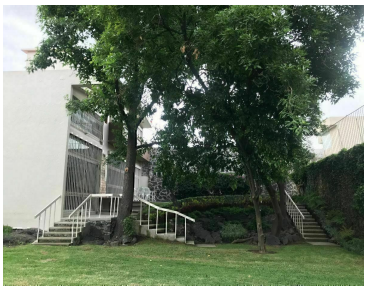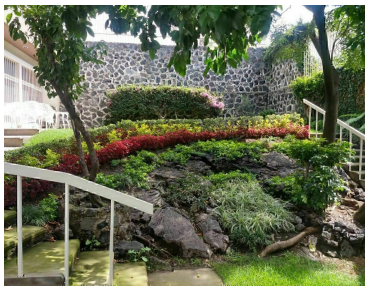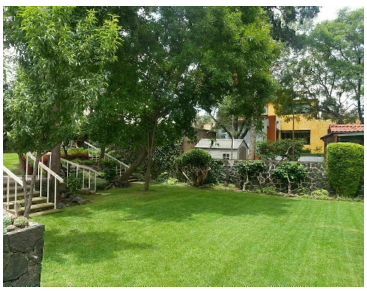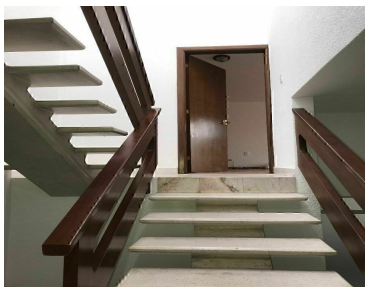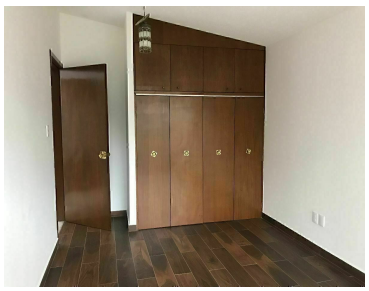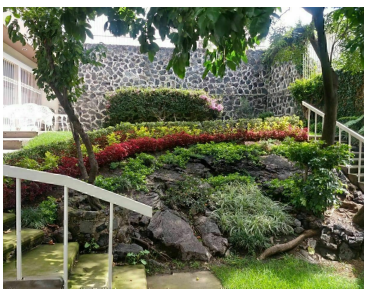
¡ENCONTRAMOS EL LUGAR PERFECTO PARA TI!