¡ENCONTRAMOS EL LUGAR PERFECTO PARA TI!

Código: 27799

$ 12,500,000.00 MXN

¡ENCONTRAMOS EL LUGAR PERFECTO PARA TI!

Venta PH en Hacienda del Ciervo Interlomas

Calle: Hacienda del ciervo **Col:** Hacienda de las Palmas, Huixquilucan, México

COMENTARIOS DEL VENDEDOR

PH 2 niveles 340 m2, 4 recamaras 2 pisos Planta baja: Cocina con isla, desayunador, despensa, cuarto de servicio y lavandería. Medio baño, sala, comedor. Family TV con mesa de juegos, 3 habitaciones 2 baños 2 vestidores. Planta alta: Terraza (30m2 aprox) sala/family, habitación principal con sala y salida a terraza, baño con doble lavabo, jacuzzi y vestidor. Estacionamiento para 3 autos y bodega Amenidades Salón adultos con billar. Ludoteca Jardín Gimnasio Salón de usos multiples para150 Invitados Cancha de pádel, Cancha infantil multiusos, alberca con carril de nado de 25 mt, baños con regaderas y vapor. EasyBroker ID: EB-JW8515

4 **0** **340.00** **3**

DATOS DEL VENDEDOR

Nombre: marielle@crownrealestate.mx

Télefono:5543470115

Correo Electrónico:marielle@crownrealestate.mx

¡ENCONTRAMOS EL LUGAR PERFECTO PARA TI!

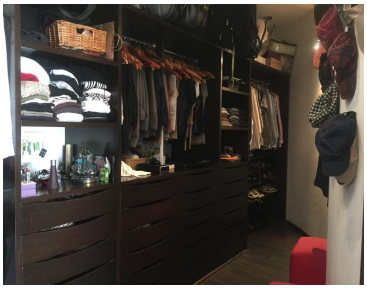
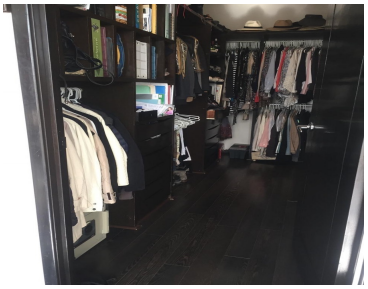

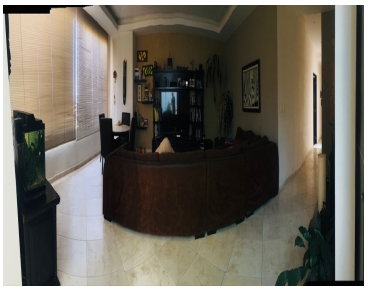

www.pinnmx.com