PINNMX

¡ENCONTRAMOS EL LUGAR PERFECTO PARA TI!

Código: 27801

$ 200,000.00 MXN

¡ENCONTRAMOS EL LUGAR PERFECTO PARA TI!

Casa en venta o renta La loma en Bosque de las Lomas

Calle: Col: Bosque de las Lomas,
Miguel Hidalgo, Ciudad de México

COMENTARIOS DEL VENDEDOR

Ven y conoce esta hermosa casa en el exclusivo fraccionamiento La Loma en Bosques se las Lomas. La casa tiene todos los espacios que uno pueda necesitar. Con una distribución cómoda, cuenta con 3 plantas. En la Planta baja se encuentra: Sala comedor Cine Medio Baño Terraza para juegos Terraza hacia el jardín Cocina Y un gran jardín. Planta alta tiene 4 recamaras cada uno con vestidor 3 Baños completos Sala de TV Dos oficinas Closet de Blancos Sótano: Salón de fiestas con cocina y Baño completo. (Este puede ser un departamento independiente) Cuarto de máquinas Bodega Cuarto de servicio La casa cuenta con paneles solares por lo que no hay que pagar por la luz. La casa se encuentra en excelente estado. *Los Baños requieren ser actualizados. El fraccionamiento es muy seguro u exclusivo, con excelente ubicación. Cuenta con salón de eventos. Amplio jardín común con juegos infantiles. Y dos canchas de tenis. Es una excelente opción. No dejes de conocerla. 750 m2 de construcción 1000 m2 de terreno $3,300,000 us. EasyBroker ID: EB-HB8894

4 **4** **750.00** **4**

DATOS DEL VENDEDOR

Nombre: marielle@crownrealestate.mx

Télefono:5543470115

Correo Electrónico:marielle@crownrealestate.mx

¡ENCONTRAMOS EL LUGAR PERFECTO PARA TI!

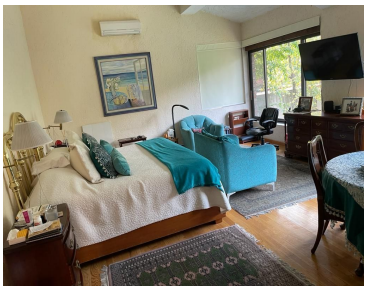

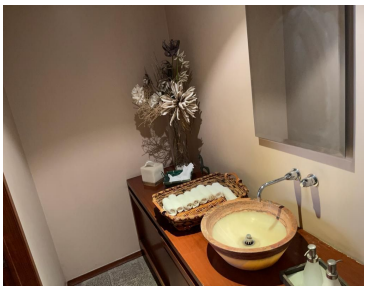
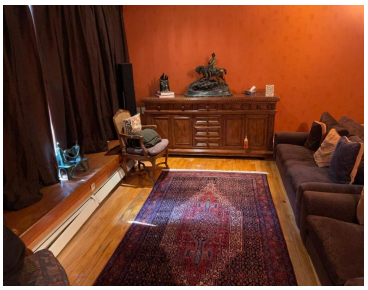

www.pinnmx.com