¡ENCONTRAMOS EL LUGAR PERFECTO PARA TI!

Código:
27825

$ 7,500,000.00 MXN

¡ENCONTRAMOS EL LUGAR PERFECTO PARA TI!

Terreno en venta Jesús del monte con seguridad

Calle: Hacienda de la Soledad **Col:** Jesús del Monte, Huixquilucan, México

COMENTARIOS DEL VENDEDOR

Terreno de 302 m2 Dentro de privada con seguridad Ya tenemos 2 buenos proyectos que pueden ayudarte!!! Contamos con estudio de mecánica de suelos. Cuenta con toma de agua / cisterna. Planos hidráulicos y eléctricos! Ven a conocerlo! Te va a encantar y son de los pocos terrenos que quedan en Interlomas, súper bien ubicado : muy cerca de Supermercados: Fresco, La Comer, Walmart / Sam's. De escuelas: Sierra Nevada, Miraflores, El Roble , 5 Bancos en la plaza Espacio Interlomas Shopping: Paseo Interlomas, Magno Centro y casi a la vuelta de la carretera y el Hospital Angeles. EasyBroker ID: EB-JO8738

0 **0** **0.00**

DATOS DEL VENDEDOR

Nombre: marielle@crownrealestate.mx

Télefono:5543470115

Correo Electrónico:marielle@crownrealestate.mx

¡ENCONTRAMOS EL LUGAR PERFECTO PARA TI!

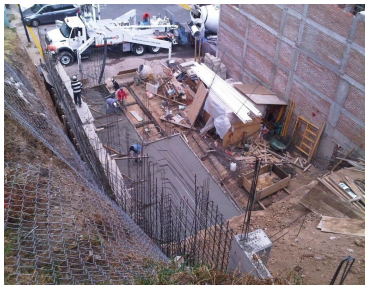

www.pinnmx.com