PINNMX

¡ENCONTRAMOS EL LUGAR PERFECTO PARA TI!

Código: 27837

$ 90,000.00 MXN

¡ENCONTRAMOS EL LUGAR PERFECTO PARA TI!

GRAN OPORTUNIDAD: Casa en Venta o Renta con vista al campo de golf

Calle: Col: Club de Golf Valle Escondido,
Atizapán de Zaragoza, México

COMENTARIOS DEL VENDEDOR

Casa en Venta o Renta adentro del fraccionamiento Vallescondido Atizapan Con seguridad Hermosa residencia frente al campo de golf con amplios espacios, 4 recamaras (2 comparten baño), con vestidor y todas con vista al campo. Cuenta con 914m2 de construcción y un terreno de 954 m2 que se integra a un area arboleda del campo. Además cuenta con sala, sala de tv, comedor, bar, jardín interior, cava, biblioteca/estudio, un amplio salón de juegos así como 2 cuartos de servicio, cocina y desayunador integrado y estacionamiento para 6 autos En zona Esmeralda. La cual cuenta con escuelas supermercados Cercana al centro comercial de Galerías Atizapan. EasyBroker ID: EB-MB5080

4 **4** **914.00** **6**

DATOS DEL VENDEDOR

Nombre: marielle@crownrealestate.mx

Télefono:5543470115

Correo Electrónico:marielle@crownrealestate.mx

¡ENCONTRAMOS EL LUGAR PERFECTO PARA TI!

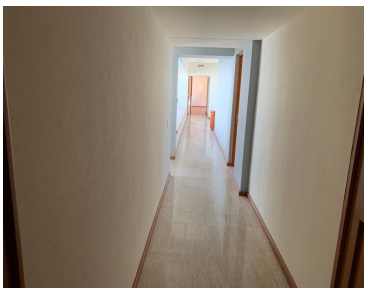

www.pinnmx.com