

¡ENCONTRAMOS EL LUGAR PERFECTO PARA TI!



Código:
27865

\$ 789,305.76 MXN

¡ENCONTRAMOS EL LUGAR PERFECTO PARA TI!

Bodega en renta El Trebol

Calle: Av. del convento lotes 19,20 y 21 **Col:** El Trébol,
Tepotzotlán, México

COMENTARIOS DEL VENDEDOR

Bodega en renta El Trebol Superficie de la nave: 2,158.12 m2 Espacio de Oficina: 110.00 m2 Total disponible: 2,268.12 m2 Divisibilidad: A partir de TBD m2 Año de Construcción: 20 Tipo de construcción: block / Lamina Techumbre: Lamina Lamina traslucida: N / A Distancia de bahías: 20.81 X 10.43 m Altura libre mínima: 9.50 m Espesor de losa de piso: 16 cm Metal Fiber Dramix Puertas de acceso: 01 Andenes: 2 Altura de Anden: 1.20 m Patio de Maniobra: 28.00 m Estacionamiento para autos: 00 Estacionamiento para Tráilers: 02 Eliminación de Oficinas: TBD Iluminación de la Nave: Lámparas T-5 Ahorradores de energía Sistema de Protección contra incendios: Hidrantes Subestación Eléctrica: 500 KVAS Distancia a ciudades importantes: Cdmx: 1.20min. Querétaro: 1.45 hrs. Toluca/ Lerma: 2.09 hrs. - León: 4.00 hrs. Distancia a aeropuertos: - Aeropuerto internacional Cdmx: 1.25 min - Aeropuerto internacional Toluca. 1.40. EasyBroker ID: EB-MT3061

 0
  0
 
 2268.12
 



DATOS DEL VENDEDOR

Nombre: marielle@crownrealestate.mx

Télefono:5543470115

Correo Electrónico:marielle@crownrealestate.mx

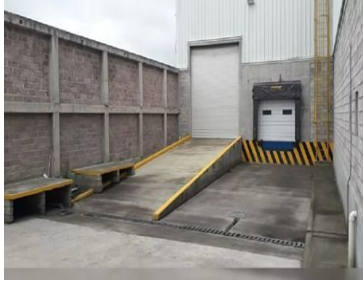
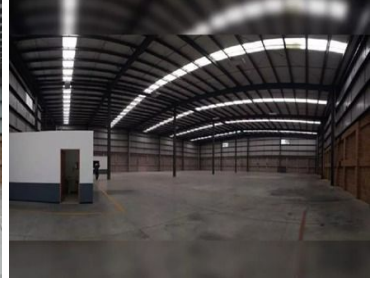
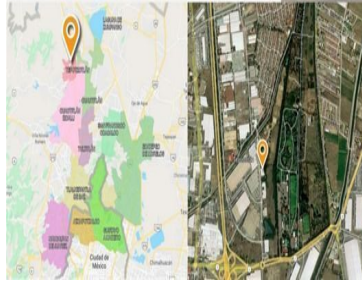
¡ENCONTRAMOS EL LUGAR PERFECTO PARA TI!



www.pinnmx.com