¡ENCONTRAMOS EL LUGAR PERFECTO PARA TI!

Código:
27922

$ 100,000.00 MXN

¡ENCONTRAMOS EL LUGAR PERFECTO PARA TI!

GARDEN EN RENTA EN POLANCO REMODELADO EN CALLE TRANQUILA **

Calle: Polanco **Col:** Polanco I Sección,
Miguel Hidalgo, Ciudad de México

COMENTARIOS DEL VENDEDOR

Garden en renta en Polanco con muebles en calle tranquila. El edificio está totalmente actualizado con magníficos acabados. Es un edificio pequeño a sólo 3 minutos del parque Lincoln, a pasos de Mazarik. DESCRIPCIÓN Área total construida: 219 m2 Área privativa: 150 m2 Terraza: 69 m2 - 3 Recámaras - 3 Baños - Cocina abierta - Terraza - Sala y comedor - Área de lavado - 2 Estacionamientos. EasyBroker ID: EB-MW5010

3 **3** **219.00** **2**

DATOS DEL VENDEDOR

Nombre: info@cmatusrealty.com

Télefono:5555010198

Correo Electrónico:info@cmatusrealty.com

¡ENCONTRAMOS EL LUGAR PERFECTO PARA TI!

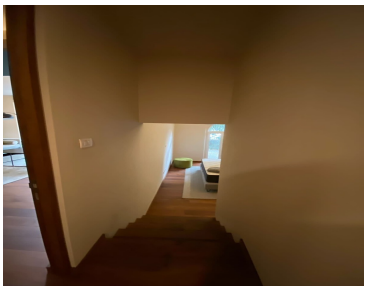

www.pinnmx.com