¡ENCONTRAMOS EL LUGAR PERFECTO PARA TI!

Código:
28020

$ 5,800,000.00 MXN

¡ENCONTRAMOS EL LUGAR PERFECTO PARA TI!

Casa en venta Del Paseo Residencial

Calle: Col: Del Paseo Residencial,
Monterrey, Nuevo León

COMENTARIOS DEL VENDEDOR

Casa en venta Del Paseo Residencial Casa de 2 niveles -Sala comedor -Cocina con antecomedor -Lavandería techada -Baño de visitas -Cochera para dos autos con portón eléctrico 4 Recámaras -2 Recámaras con walking closet y baño -2 Recámaras comparten baño vestidor -Cuarto de servicio Terreno 170m2 Construcción 272m2 Precio $5,800,000. EasyBroker ID: EB-MS7986

4 **4** **272.00** **1**

DATOS DEL VENDEDOR

Nombre: raquel@vibra.com.mx

Télefono:8181876108

Correo Electrónico:raquel@vibra.com.mx

¡ENCONTRAMOS EL LUGAR PERFECTO PARA TI!

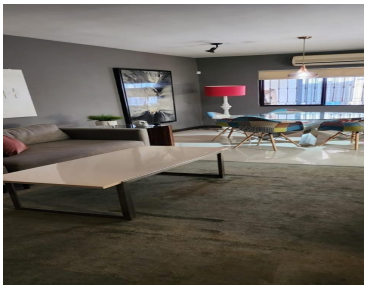
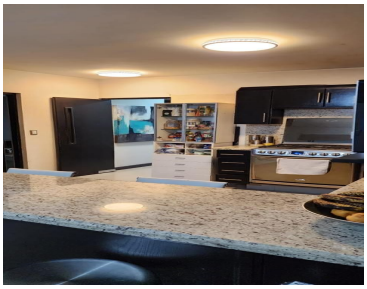

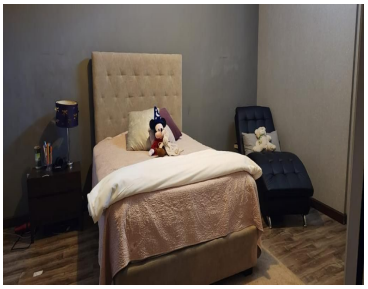

www.pinnmx.com