¡ENCONTRAMOS EL LUGAR PERFECTO PARA TI!

Código:
28094

$ 1,884,000.00 MXN

¡ENCONTRAMOS EL LUGAR PERFECTO PARA TI!

VENTA DE CASA EN PRIVADA 3 RECAMARAS REAL SOLARE VC44

Calle: AV PRIMAVERA **Col:** Real Solare,
El Marqués, Querétaro

COMENTARIOS DEL VENDEDOR

Real Solare es una comunidad integrada donde encontraras, acceso controlados, parques infantiles, escuela como preescolar y primaria próximamente secundaria, contamos calles amplias, viviendas en privadas, gimnasio al aire libre, parque para perros, bicicrós, zonas comerciales, estamos en una zona de crecimiento y alta plusvalía en el estado de Querétaro en el municipio del marqués. Ubicada cerca de la zona industrial del Marqués, Universidad de Mondragón, Ciudad Maderas, con acceso a las principales vialidades; carretera a México, Cerca del Mirador y a 25 minutos del Centro de la Ciudad. PRECIOS SUJETOS A CAMBIO Y DISPONIBILIDAD PLANTA BAJA SALA, COMEDOR, COCINA, BAÑO, PATIO DE SERVICIO, 2 CAJONES DE ESTACIONAMIENTO. PLANTA ALTA 3 RECAMARAS, 2 BAÑOS COMPLETOS, RECAMARAS SECUNDARIAS COMPARTEN BAÑO. Real Solare es una comunidad integrada ubicada en una zona de crecimiento y alta plusvalía en el estado de Querétaro en el municipio del marqués. ¡Hay descuentos y promociones muy atractivos, agenda tu cita para que los aproveches!!!, Te apoyamos con tus tramites de crédito, contáctanos. EasyBroker ID: EB-MY1256

2 **2** **103.00** **2**

DATOS DEL VENDEDOR

Nombre: c.alcala@grupoalor.com

Télefono:4427907539

Correo Electrónico:c.alcala@grupoalor.com

¡ENCONTRAMOS EL LUGAR PERFECTO PARA TI!

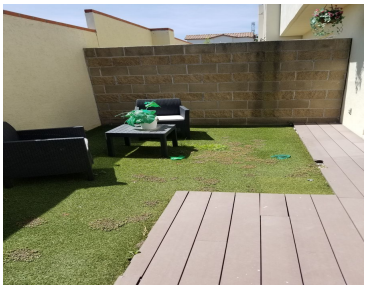
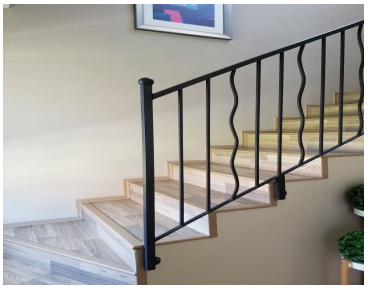

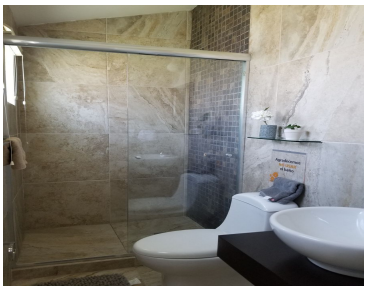

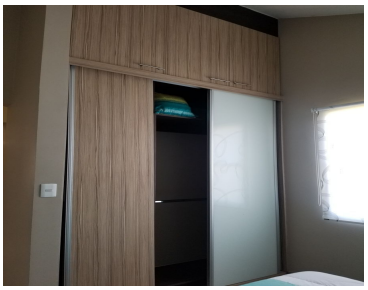

www.pinnmx.com