PINNMX

¡ENCONTRAMOS EL LUGAR PERFECTO PARA TI!

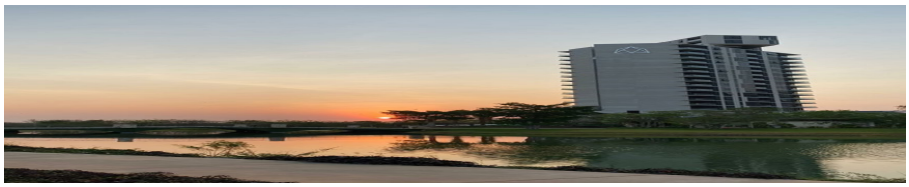

Código: 28113

$ 5,251,000.00 MXN

¡ENCONTRAMOS EL LUGAR PERFECTO PARA TI!

Departamento en venta con espectacular vista al lago

Calle: Col: Cabo Norte,
Mérida, Yucatán

COMENTARIOS DEL VENDEDOR

Departamento en Venta en ADAMANT, la torre mas alta de Cabo Norte, (comunidad planeada con 125 hectáreas) de las cuales mas de 20 están destinadas a áreas verdes, lagos en los que podrás realizar actividades de pesca deportiva, casa club: con canchas de pádel, canchas de tenis, alberca, restaurante, ludoteca, salón de juegos, parques temáticos, recorrido de 6 Km en la espina verde, escuela (colegio teresiano), centro comercial (plaza la isla), GYM (sport world) Además dentro de la torre tendrás exclusivas amenidades como: *2 Suite tipo hotel en alquiler para invitados *lavandería *Grill *Alberca semiolimpica con jacuzzi *Tipis para descanso *Salón de juegos con mesa de billar y pantalla *Spa con Sauna y área de masajes *GYM *Área de baño para mascotas *Kayak y bicicletas para condóminos *Sala con cocina equipada para reuniones *Shut de basura *Lobby *Acceso controlado con reconocimiento facial *Seguridad 24/7 con circuito cerrado Departamento de entrega inmediata: 2 Recamaras 2 baños 2 Cajones de estacionamiento Sala - comedor Balcón Equipamiento: Puertas de madera Piso italiano cerámico Canceles de vidrio templado en baños Accesorios y muebles de baño con espejo Forma de pago Desde el 10 % de enganche inicial 90% a la firma de escritura (recursos propios o crédito bancario). EasyBroker ID: EB-LK7045

2 **2** **86.00** **2**

DATOS DEL VENDEDOR

re: danielsilva@homeyucatan.com

Télefono:9991092000

ctrónico:danielsilva@homeyucatan.com
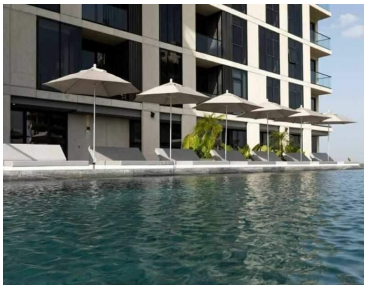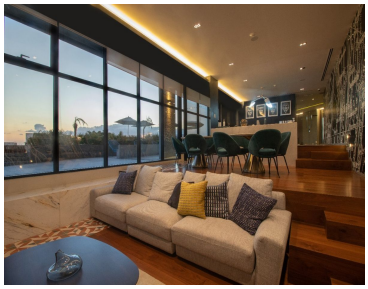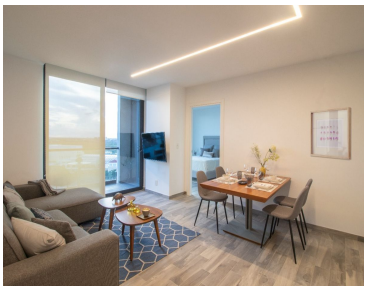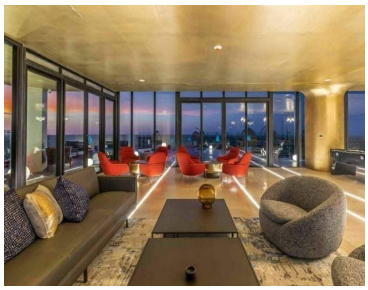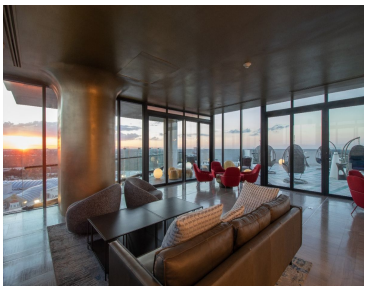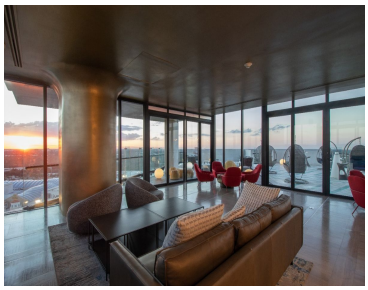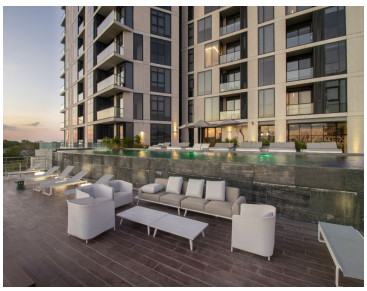
¡ENCONTRAMOS EL LUGAR PERFECTO PARA TI!