¡ENCONTRAMOS EL LUGAR PERFECTO PARA TI!

Código:
28275

$ 252,460.00 MXN

¡ENCONTRAMOS EL LUGAR PERFECTO PARA TI!

DEPARTAMENTOS EN PLAYAS DE ROSARITO A 3 CUADRAS DEL MAR

Calle: Emiliano zapata **Col:** Anexa Obrera,
Playas de Rosarito, Baja California

COMENTARIOS DEL VENDEDOR

cuenta con 16 condominios distribuidos en 4 niveles, además de 1 nivel de estacionamiento cubierto, amplio roof deck con fogateros, áreas para mascotas, asoleaderos, asadores, salas de estar para disfrutar con amigos y familiares. Es una excelente opción para vivir en Rosarito. AMENIDADES. 2 Roof Deck independientes. Sala de estar/TV cubierta con Fire Pit. Áreas pergoladas con Asador BBQ. Asoleaderos con pasto alfombra. Áreas para mascotas con zona de servicio. Baños. 4 modelos a escoger: 2 de 97 mts, 116 mts y 119 mts Sala con balcón Comedor. Barra desayunador. Cocina integral con alacena. 2 Recamaras con balcón (principal con baño). 2 Baños con puerta de vidrio en regadera Patio/ lavandería con lavadero y calentador de paso 1 cajones de estacionamiento techado. Los condominios se entregan con todos los terminados: Cocina Integral con alacena en melamina gris texturizada, bisagras europeas, jaladeras cromadas con cubierta de cuarzo color blanca. Closets de melamina en tonos gris mate imitación madera con herrajes laterales de cajones en cromado. Altura de techos de 2.70 m Preparación para mini split Pisos de porcelanato interceramic pulido en formato grande de 60 x 60 cm rectificado, estilo mármol color blanco. Pisos exterior areas comunes porcelanato interceramic en formato grande de 60 x 120 cm, estilo cemento. Cancelería, color natural vidrio 1/8” en ventanas, vidrio de seguridad en balcones con accesorios de acero inoxidable. PRECIOS DESDE $252,460 USD sujetos a cambios de acuerdo a disponibilidad y listado. Imágenes usados con fines ilustrativos. EasyBroker ID: EB-MY3495

2 **2** **97.00** **1**

DATOS DEL VENDEDOR

Nombre: inmueblesartegui@gmail.com

Télefono:+526644930575

Correo Electrónico:inmueblesartegui@gmail.com

¡ENCONTRAMOS EL LUGAR PERFECTO PARA TI!

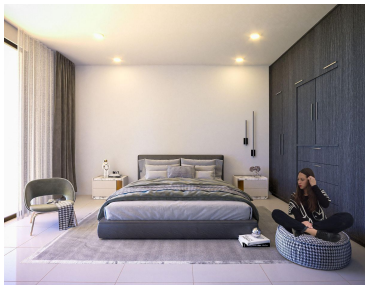

www.pinnmx.com