¡ENCONTRAMOS EL LUGAR PERFECTO PARA TI!

Código:
28297

$ 3,095,000.00 MXN

¡ENCONTRAMOS EL LUGAR PERFECTO PARA TI!

Departamento seminuevo cerca metro Portales

Calle: ALBERT **Col:** Portales Oriente,
Benito Juárez, Ciudad de México

COMENTARIOS DEL VENDEDOR

Cómodo y funcional departamento en la colonia Portales, a unos pasos de avenida Plutarco, cerca de eje 7 sur, deprtivo de Los Tranviariosy calzada de Tlalpan. El departamento cuenta con un proyecto moderno con mucha luz, antigüedad de 8 años, cómodas recámaras con clóset, un baño completo con cancel de cristal templado, sala comedor con cocina equipada con barra desayunadora de madera de una pieza (muy bonita), modernos canceles de aluminio blanco, área de lavado, jaula de tendido y un lugar de estacionamiento en elevauto. ¡Tiene que verlo! ¡Agende su cita hoy!. EasyBroker ID: EB-MX6246

2 **1** **62.00** **1**

DATOS DEL VENDEDOR

Nombre: ventas.novahogar@gmail.com

Télefono:5537344749

Correo Electrónico:ventas.novahogar@gmail.com

¡ENCONTRAMOS EL LUGAR PERFECTO PARA TI!

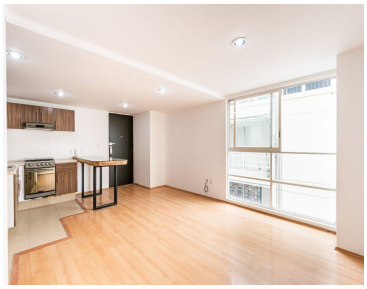
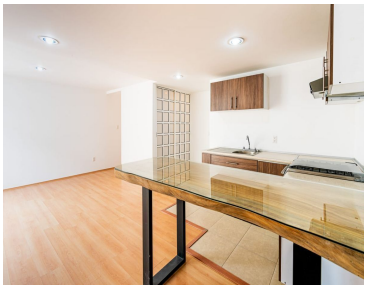
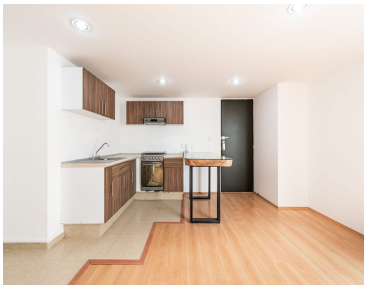

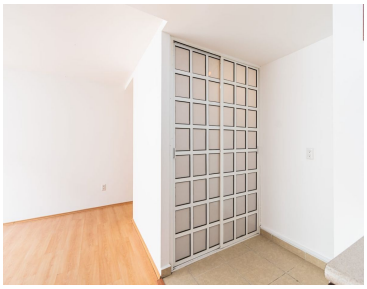
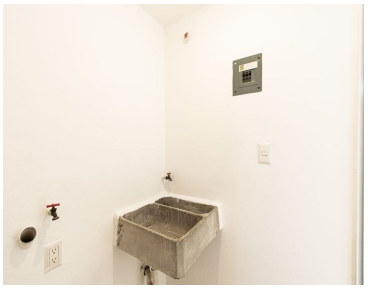

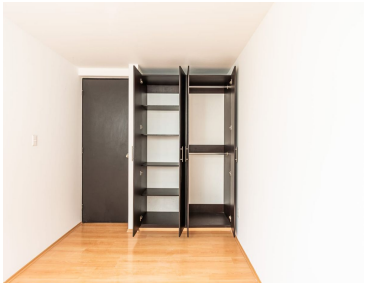

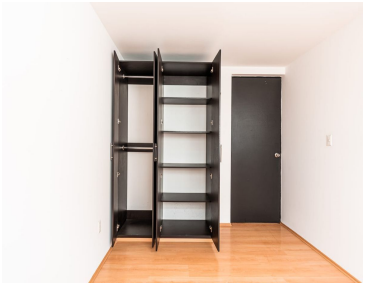

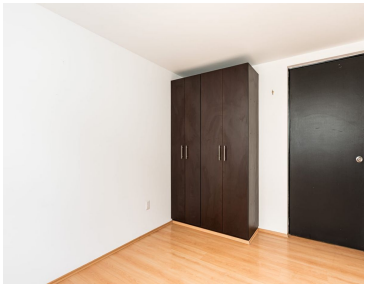

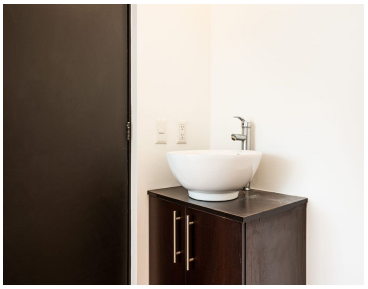

www.pinnmx.com