PINNMX

¡ENCONTRAMOS EL LUGAR PERFECTO PARA TI!

Código: 28422

$ MXN

¡ENCONTRAMOS EL LUGAR PERFECTO PARA TI!

Casa de UN PISO con doble altura y 3 recamaras Fracc LOMAS DE LA RIOJA

Calle: Col: Lomas de la Rioja,
Alvarado, Veracruz de Ignacio de la Llave

COMENTARIOS DEL VENDEDOR

Casa en VENTA DE 3 RECAMARAS DE UN PISO con EXCELENTE VENTILACION EN EL FRACCIONAMIENTO LOMAS DE LA RIOJA en la Riviera Veracruzana TERRENO 162 M2 CONSTRUCCION 125 M2 -PRECIO PREVENTA $2,395,000.00 **Precio valido al 15 abril 2023 **Lista para FINAL DE MAYO 2023 -CASA DE 1 NIVEL DE: *GARAGE SEMI/TECHADO PARA 2 AUTOS *SALA- COMEDOR CON ALTURA Y MEDIA *COCINA EQUIPADA CON PARRILLA Y CAMPANA Y BARRA DE GRANITO * 2 BAÑOS * 3 RECAMARAS, LA PRINCIPAL CON VESTIDOR Y BAÑO AMPLIA DE 4.55 x 3.5 m, LAS OTRAS CON CLOSET Y COMPARTEN BAÑO -Se entrega: *CARPINTERIA RESIDENCIAL *CISTERNA DE 4500L *TINACO DE 1200L. (NO INCLUYE: GAS ESTACIONARIO, CANCELES EN BAÑOS Y AIRE ACONDICIONADO) * PUERTA PRINCIPAL EN MADERA DE PAROTA. *TODOS LOS BAÑOS FORRADOS AL 100% . Clave MB573 Mas informacion y citas Puedes enviarnos un whatsapp o comunicarte a nuestros telefonos. EasyBroker ID: EB-MY7148

3 **2** **125.00** **2**

DATOS DEL VENDEDOR

Nombre: mayra.flores10@hotmail.com

Télefono:2292151927

Correo Electrónico:mayra.flores10@hotmail.com

¡ENCONTRAMOS EL LUGAR PERFECTO PARA TI!

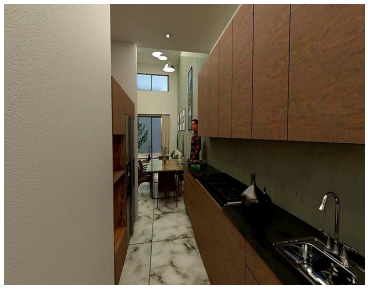
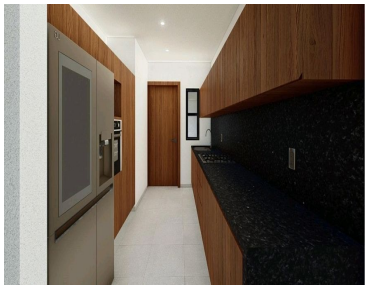

www.pinnmx.com