PINNMX

¡ENCONTRAMOS EL LUGAR PERFECTO PARA TI!

Código:
28461

$ 29,900,000.00 MXN

¡ENCONTRAMOS EL LUGAR PERFECTO PARA TI!

VENTA RESIDENCIA EN JARDINES EN LA MONTAÑA

Calle: Paseo del Pedregal **Col:** Jardines en la Montaña, Tlalpan, Ciudad de México

COMENTARIOS DEL VENDEDOR

*En fraccionamiento cerrado con estricta vigilancia *Jardines comunes, circuito para caminar *Casa con desniveles, doble altura, acabos en cantera, madera y mármol *Sala y comedor grandes, divididos por una hermosa jardinera *Despacho *Cocina integral de muy buen tamaño, con alacena grande, antecomedor y salida a una agradable terraza *3 recamaras, todas con baño y vestidor *Área de TV en planta alta *Salón para fiestas *Jardín con asador *2 Cuarto de juegos *Bar *Cuarto para visitas con baño completo *3 baños de visitas *Área de lavado, tendido y cuarto de servicio *Bodega *Garage para 4 camionetas *Excelente ubicación, con varios accesos para residentes, a un costado del bosque de Tlalpan, cerca de centros comerciales, escuelas y vías de comunicación como Periférico e Insurgentes. EasyBroker ID: EB-JI8292

3 **4** **852.00** **4**

DATOS DEL VENDEDOR

Nombre: cchatoyan@moodinmobiliario.com

Télefono:5554189316

Correo Electrónico:cchatoyan@moodinmobiliario.com

¡ENCONTRAMOS EL LUGAR PERFECTO PARA TI!

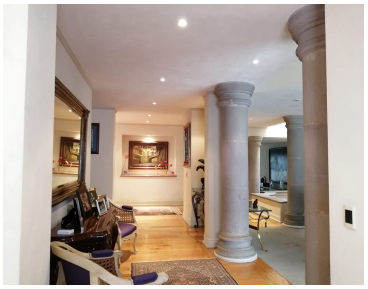

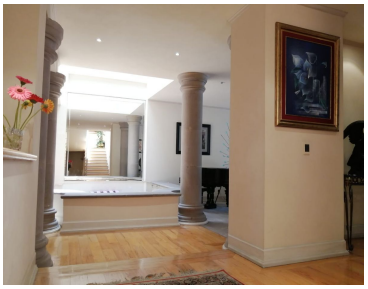

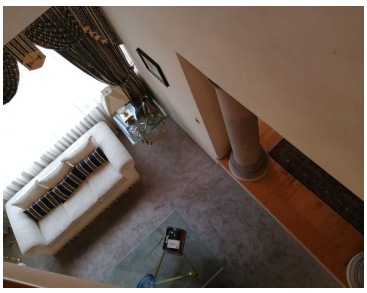

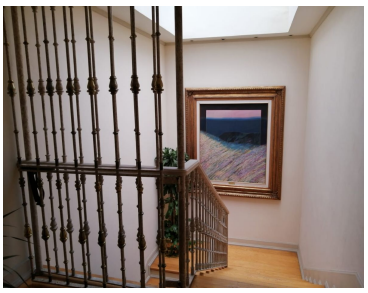

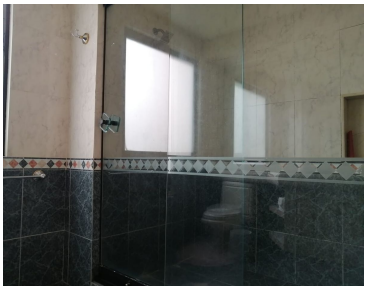

www.pinnmx.com