¡ENCONTRAMOS EL LUGAR PERFECTO PARA TI!

Código:
28697

$ 3,430,000.00 MXN

¡ENCONTRAMOS EL LUGAR PERFECTO PARA TI!

Departamento Bélgica 1014, Portales Sur, Benito Juárez

Calle: Bélgica **Col:** Portales Sur,
Benito Juárez, Ciudad de México

COMENTARIOS DEL VENDEDOR

Departamento en venta de 85.88 m2 de construcción, con vista exterior, ubicado en 1er piso, Depto. 104, acceso por escaleras y elevador, 1 cajón de estacionamiento independiente techado con el núm. 104. Consta de 2 habitaciones, 2 baños, sala comedor, cocina, área de lavabo y patio interior. Tiene piso de porcelanato en cocina, zona social, baños y piso de lambrín en habitaciones. Cercano a Centro comercial San Ignacio, Plaza Comercial Garden Del Valle, Centro Comercial Manacar, Parque Antillas, Parque Xicoténcatl, Parque Masayoshi Ohira, Bodega Aurrerá Express Portales 2, Bodega Aurrera Express, Municipio Libre, Bodega Aurrera Express Miraflores, y accesible a transporte público de camión, microbús, metro y trolebús; Vía de acceso por Bélgica. EasyBroker ID: EB-MY3131

2 **2** **86.00** **1**

DATOS DEL VENDEDOR

Nombre: DKHomesmx@gmail.com

Télefono:+527296326739

Correo Electrónico:DKHomesmx@gmail.com

¡ENCONTRAMOS EL LUGAR PERFECTO PARA TI!

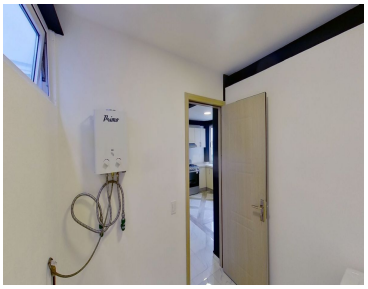

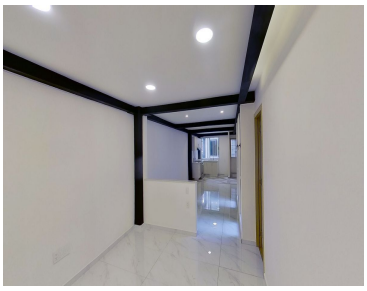
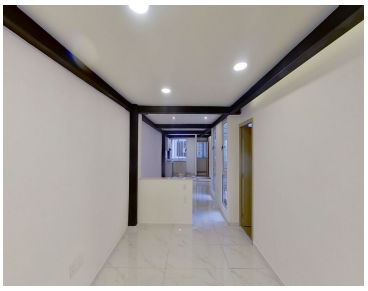

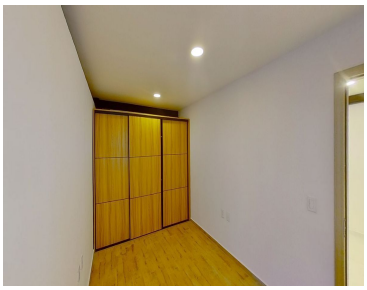
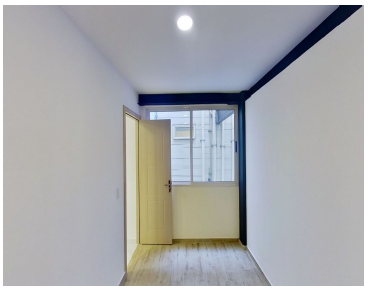
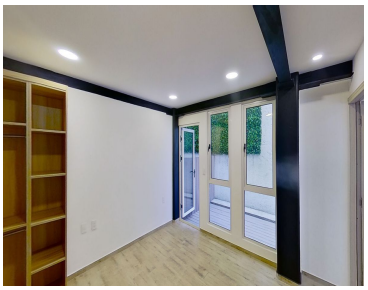

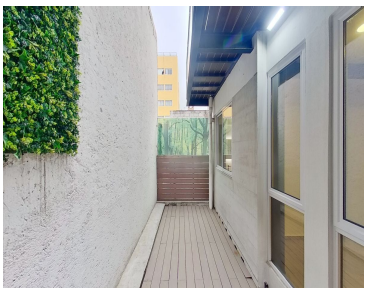
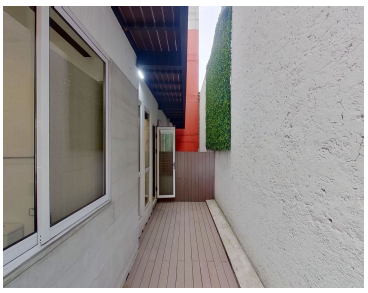

www.pinnmx.com