¡ENCONTRAMOS EL LUGAR PERFECTO PARA TI!

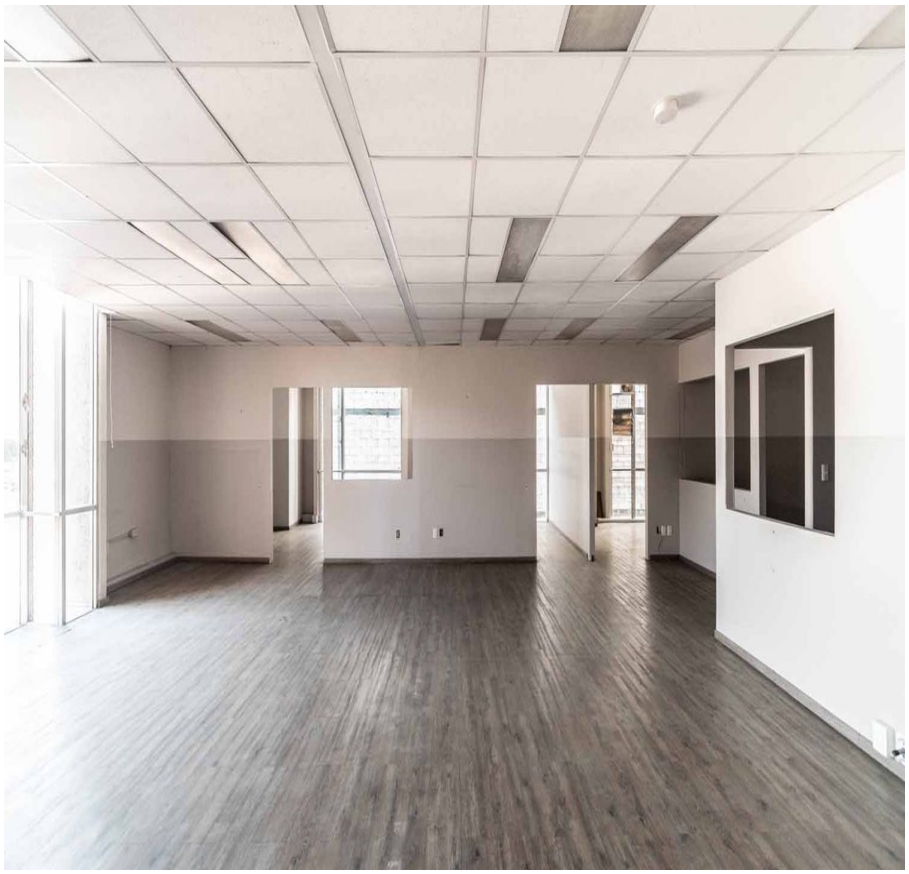

Código: 28749

$ 174.00 MXN

¡ENCONTRAMOS EL LUGAR PERFECTO PARA TI!

Oficinas en Renta (Ingenieros Militares) Col. Argentina Poniente, Alc. Miguel Hi

Calle: Col: Argentina Poniente,
Miguel Hidalgo, Ciudad de México

COMENTARIOS DEL VENDEDOR

Descripción de Oficinas en renta: *Oficinas en Ingenieros militares *Renta por m2: $150 + IVA + 10% MATENIMIENTO * ESPACIO: 405 al 410 --- 510 m2 * También Disponible Espacio y m2: - 102 ___269 m2 - 205 al 205A ___ 240 m2 - 202 B ---- 34 m2 - 206 ___ 150 m2 - 207 al 208 ___ 215 m2 - 209 al 210 ___ 138 m2 - 302 ___ 158 m2 Características del inmueble: *Pisos: 6 con una Altura de 2.70 metros. *Uso de suelo: Oficinas *Elevadores: Si (2 Para 17 personas y un montacargas) *Estacionamiento: Si (Por cada 100 m2, un lugar de estacionamiento.) *Escaleras: Si (Servicio y/o Emergencia) *Baños: Si (Por nivel, para dama y caballero) *Servicios: agua, luz, drenaje, hidrantes, planta de luz y seguridad las 24 horas. *Terreno: 3,055.00 m2. *Construcción: 12,000.00 m2. *Disponible: 1,714.00 m2. EasyBroker ID: EB-MY2171

0 **0** **510.00**

DATOS DEL VENDEDOR

Nombre: contacto@diamondinmo.com

Télefono:5612073902

Correo Electrónico:contacto@diamondinmo.com

¡ENCONTRAMOS EL LUGAR PERFECTO PARA TI!

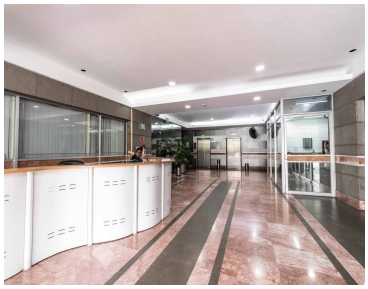

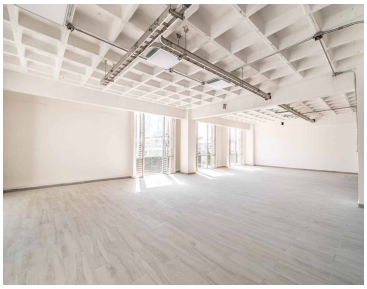
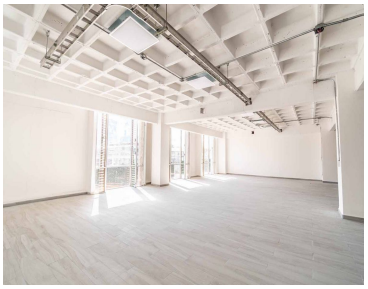
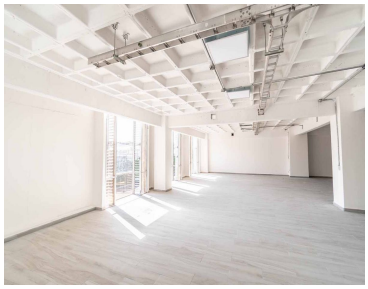
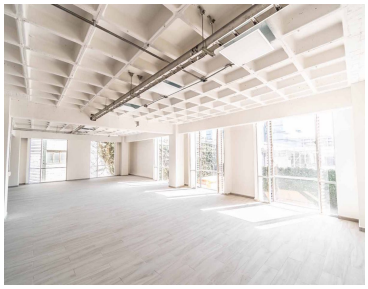
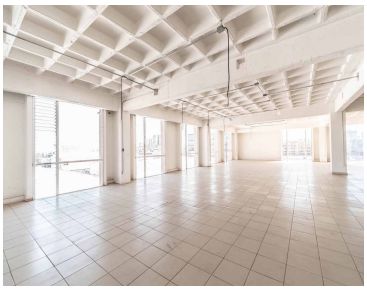
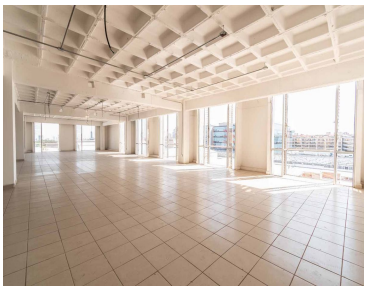
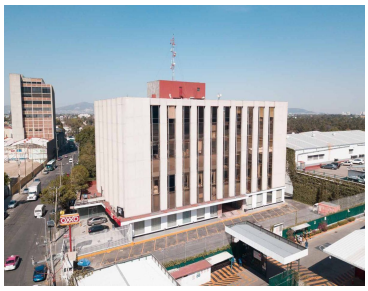

www.pinnmx.com