PINNMX

¡ENCONTRAMOS EL LUGAR PERFECTO PARA TI!

Código:
28788

$ 13,300,000.00 MXN

¡ENCONTRAMOS EL LUGAR PERFECTO PARA TI!

CASA EN CONDOMINIO LOMAS DE CHAPULTEPEC

Calle: Privada Real de las Lomas **Col:** Lomas de Chapultepec I Sección, Miguel Hidalgo, Ciudad de México

COMENTARIOS DEL VENDEDOR

- Condominio de 5 casas - Privada Tranquila - Diseñada por el Arq. Xavier Almanza Casa de 3 niveles Planta Baja - Área de usos multiples - Lavandería - Cuarto de servicio 1er. NIVEL -Antesala con terraza - Sala - Comedor - Antecomedor - Cocina integral - Alacena - Baño de visitas - Área con asador 2do. NIVEL - Recámara master con living integrado, tapanco, baño completo y vestidor. - 2 recámaras con closets y baños completos - Sala T.V. - La casa cuenta en total con 6 estacionamientos, 2 techados. El condominio cuenta con: - Estacionamiento para visitas Condominio ubicado: - 2 cuadras de Colegio Regina y Av. paseo de la Reforma. $13,300,000 para invertir La casa se vende sin muebles. EasyBroker ID: EB-MW6110

3 **3** **451.00** **6**

DATOS DEL VENDEDOR

Nombre: asesoreslomasbr@gmail.co

Télefono:5516508215

¡ENCONTRAMOS EL LUGAR PERFECTO PARA TI!

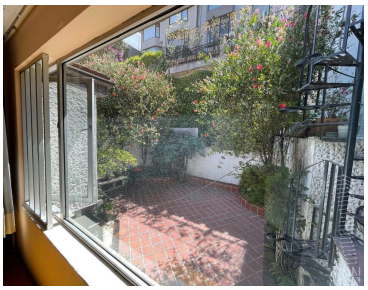

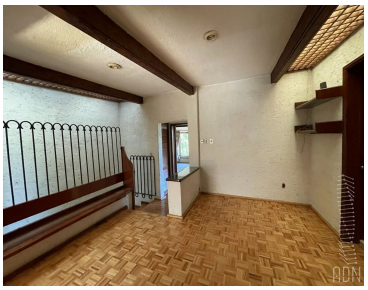

www.pinnmx.com