¡ENCONTRAMOS EL LUGAR PERFECTO PARA TI!

Código:
29077

$ 4,500,000.00 MXN

¡ENCONTRAMOS EL LUGAR PERFECTO PARA TI!

Casa en Venta Calzadas de Anahuac, Escobedo Nuevo León.

Calle: Col: Calzadas Anáhuac,
General Escobedo, Nuevo León

COMENTARIOS DEL VENDEDOR

Se vende casa con terreno excedente en colonia privada residencial en zona de privadas de anahuac. 170 m2 Terreno 235 m2 construcción 3 recamaras 2.5 baños. Planta Baja Cochera doble, de buen espacio. Espacio para Recibidor 1/2 baño de visitas Cocina Integral de madera con isla y barra de granito Sala comedor con muy buena iluminación Terreno excedente a un costado y en el patio Área de asador techada con barra y asador de acero inoxidable. Lavandería interior con baño de servicio. Cuarto independiente en el patio. 2 PLANTA Recámara principal con baño completo, walk in closet y pequeño balcón. Estancia familiar Estudio para home office 2 recamaras secundarias que comparten baño, una de ellas con walk in closet. La casa se queda equipada con 4 minisplits Inverter TRANE, 2 de 2T y 2 de 1T, 9 Abanicos de techo, Estufa, campana, asador de acero inoxidable, protectores en todas las ventanas y portón eléctrico. Fraccionamiento Privado Vigilancia 24/7 Amenidades: Parque central, Cancha polivalente, juegos infantiles y vitapista. ¡Agenda tu cita! $4,500,000 MXN Eduardo Quiñones Asesor Inmobiliario Cel: 8119752953 www.ideminmuebles.com. EasyBroker ID: EB-MX6241

3 **2** **235.00** **2**

DATOS DEL VENDEDOR

re: eduardo@ideminmuebles.com

Télefono:811 975 2953

ctrónico:eduardo@ideminmuebles.com
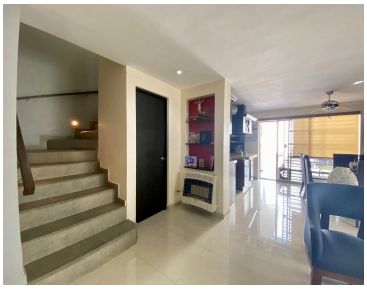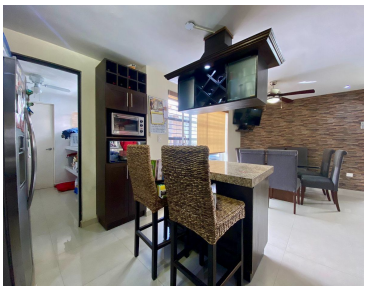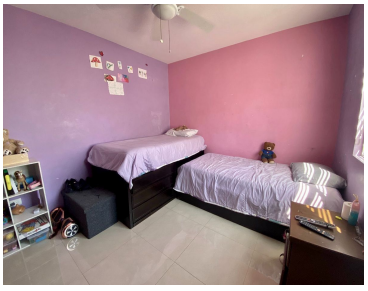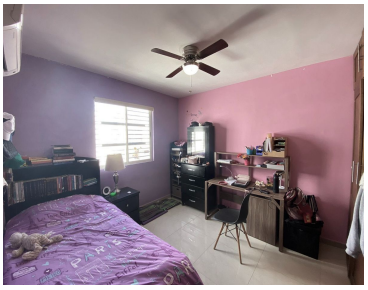
¡ENCONTRAMOS EL LUGAR PERFECTO PARA TI!