¡ENCONTRAMOS EL LUGAR PERFECTO PARA TI!

Código:
29222

$ 10,500,000.00 MXN

¡ENCONTRAMOS EL LUGAR PERFECTO PARA TI!

Casa en Venta en Vila Loma

Calle: Boulevard Valle Escondido **Col:** La Cruz,
Atizapán de Zaragoza, México

COMENTARIOS DEL VENDEDOR

Propiedad en fase de personalización en la cual podrás seleccionar los acabados para que se adapte 100% a tu gusto. Esta propiedad cuenta con un departamento con entrada independiente el cual es ideal para arrendar ya que cuenta con cocina dos cuartos y dos baños completos además de bodega área social y jardín. ¡Agenda tu cita para conocer esta casas en renta vía WhatsApp!. EasyBroker ID: EB-MX2778

5 **7** **190.00** **3**

DATOS DEL VENDEDOR

Nombre: delbosque@coldwellbanker.com.mx

Télefono:5514850128

Correo Electrónico:delbosque@coldwellbanker.com.mx

¡ENCONTRAMOS EL LUGAR PERFECTO PARA TI!

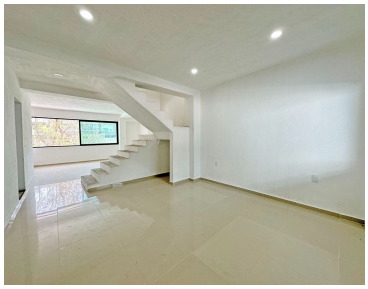

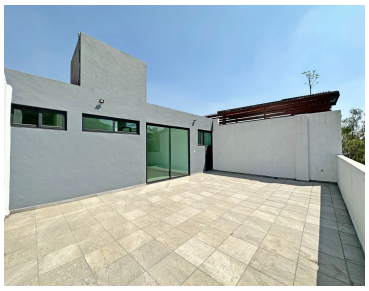

www.pinnmx.com